REEMA

FUKSIOPAS 2014

VERBA RY

Hei, uusi anglisti/nordisti/germanisti!

Kaksi vuotta sitten, kun itse aloitin opintojani Oulun yliopistossa, muistan, että ensimmäiset päivät olivat niin suurta tietotulvaa, että mikään ei tahtonut jäädä päähän, kun informaatiota tyrkytettiin joka suunnasta. Samalla hieman jännitti uusiin opiskelukavereihin ja opettajiin tutustuminen.

Tätä ensimmäistä viikkoa ja koko opiskeluvuotta helpottaaksemme me, Uusien kielten opiskelijoiden yhdistys Verba ry, olemme tehneet sinua varten tämän Fuksioppaan. Opas jaetaan kaikille uusille kielten opiskelijoille heti ensimmäisenä päivänä yliopistolla, ja jos omansa hukkaa, niitä saa myös lisää kiltahuoneeltamme Verbaariosta.

Fuksioppaan tarkoituksena on koota yhteen tiiviiseen ja helposti mukana kulkevaan pakettiin kaikki elintärkeä tieto uudelle verbalaiselle. Oppaan sivuja selatessasi huomaat, että lehtisen sivulta löydät muun muassa tärkeimmät yhteyshenkilösi yliopistolla, syksyn tapahtumia (myös alkoholittomia!) ja yliopiston kartan.

Toivottavasti pääsen tutustumaan teihin kaikkiin syksyn aikana. Ei muuta kuin rohkeasti hankkimaan uusia kavereita Verbasta ja sen ulkopuolelta, sillä yliopisto-opinnot ovat mitä parasta aikaa luoda itselle poikkitieteellinen kaveripiiri, josta on hyötyä työelämässäkin!

Riemukkain syysterveisin,

Henri Savilampi

Verban puheenjohtaja

Ps. Tämä Fuksiopas on ensimmäinen laatuaan, joten ainejärjestölehtemme Reeman toimitus kuulisi mielellään, mistä oli hyötyä, mistä ei ja mikä jäi oppaasta puuttumaan! Näin saamme kehitettyä oppaasta entistä paremman ensi syksyksi. Voit antaa palautetta suoraan Lauralle ja Meerille kasvotusten tai lähettämällä heille sähköpostia osoitteeseen reema@verba.fi.

sisällysluettelo

2 Puheenjohtajan tervehdys

3 Sisällysluettelo

4 Ai mikä Verba?

5 Hallitus esittäytyy!

9 Syksyn tapahtumat

15 Lammaslaulu

16 Verbafuksin ABC

18 Verbaario – The place to be

19 ATK-nurkkaus

20 Verban haalarimerkit

22 Omaopet ja pro:t

26 Yliopiston kartta

27 Ainejärjestöjen haalarit

Fuksiopas 2014 © Verba Ry

Päätoimittajat: Laura ja Meeri Salonurmi

reema@verba.fi

Avustajat: Verban hallitus, omaopettajat, pienryhmäohjaajat, Sara Nikula

Suuri kiitos kaikille Fuksioppaan tekemisessä mukana olleille! <3

ai mikä

VERBA
UNIVERSITAS OULUENSIS

Verba on uusien kielten opiskelijoiden yhdistys Oulun yliopistossa. Verbalaiset opiskelevat joko pää- tai sivuaineenaan englantilaista, germaanista tai pohjoismaista filologiaa tai ranskan kieltä, ja samalla Verba on Humanistisen killan suurin ainejärjestö.

Verban tehtävänä onkin edustaa kielten opiskelijoita Humanistisessa killassa sekä ajaa opiskelijoidemme asiaa yliopiston hallinnollisissa elimissä. Lisäksi Verba on tärkeä tiedotus- ja kommunikointikanava opiskelijoiden sekä muiden ainejärjestöjen ja opintoasioiden välillä.

Myös vapaa-ajan tapahtumat ovat tärkeä osa Verban toimintaa. Ainejärjestömme järjestää niin bileitä kuin alkoholittomiakin tapahtumia ympäri lukuvuoden. Perinteisesti Verba on järjestänyt esimerkiksi Halloween- ja Ystävänpäivä-bileet, ja viime lukuvuoden aikana leffa-ja peli-iltojen tarjonta lisääntyi.

Miten mukaan Verban toimintaan?

- *Liity jäseneksi!* Täyttämällä jäsenlomakkeen ja maksamalla jäsenmaksun (vuosijäsenyys 10e, ainaisjäsenyys 15e) pääset nauttimaan Verban luontaiseduista.
- *Hengaa Verbaariossa!* Mikä onkaan parempi tapa bondata kuin valittaa kursseista yhdessä muiden kanssa tai nukahtaa toisen verbalaisen viereen sohvalle?
- *Käy tapahtumissa!* Tulee mukaan tanssimaan Kaarlessa ja pelaamaan Aliasta Humuksessa. Myös Verban liikuntavuorolla kannattaa käydä.
- *Opiskele!* Käy luennoilla ja harjoitusryhmissä, ja mene joka kerta uuden tyypin viereen. Facebook-kaveriesi määrä kasvaa taatusti, verkostoituminen kannattaa!
- *Tule seuraamaan halkoja!* Verban hallituksen kokouksissa saavat käydä kaikki, eikä se sido mihinkään. Halkoissa saat inside-tietoa ja olet perillä asioista.
- *Tervetuloa hallitukseen!* Verban hallitus on tiivis porukka, joka on vastuussa Verban toiminnasta. Erilaisia pestejä löytyy paljon eikä kenenkään tarvitse yksin huolehtia bileiden järjestämisestä. Jos vähänkin kiinnostaa, hallituslaiset vastaavat kysymyksiin mielellään.

verban hallitus 2014

Verban hallitus vuodelle 2014 on suuri mutta yhtenäinen poppoo. Paina kasvot mieleesi, ja tiedät kenen puoleen kääntyä ongelmia kohdatessasi!

1. Opeta meille vähän englantia/ruotsia/saksaa!
2. Mikä on lempifoneemisi?
3. Vinkkisi fuksivuoteen?

Henri Savilampi, puheenjohtaja
englantilainen filologia, 3. vuosikurssi

1. Floccinaucinihilipilification, eli se, että pitää joitain asioita epätärkeinä tai arvottomina.

2. Velaarinasaali /ŋ/

3. Älä anna opintojen jarruttaa biletystä, äläkä biletyksen opintoja.

Heikki Saastamoinen, varapuheenjohtaja, liikunta- ja fuksivastaava
englantilainen filologia, 3. vuosikurssi

1. Don't be a homophonophobe.

2. Glottaaliklusiili /ʔ/

3. Muistakaa että Verba-tovereilta löytyy apua niin isoon kuin pieneenkin hätään. Ask and ye shall receive!

Kalle Parviainen, sihteeri ja tiedotusvastaava
englantilainen filologia, 3. vuosikurssi

1. In the deepest, calmest hours of the night when you have naught but your own company, I hope my image fills you with bliss.

2. Batman.

3. Vaikka verkostoituminen onkin kirosana, niin harrasta sitä. Uusia kavereita on kiva hankkia heti opintojen alussa.

Jenni Roivainen, talousvastaava
englantilainen filologia, 3. vuosikurssi

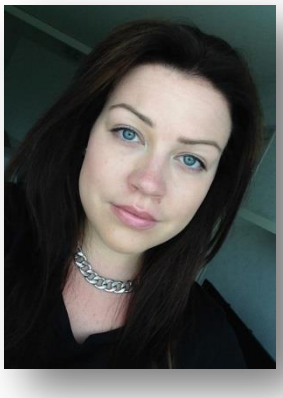

1. Flibbertigibbety

2. Dorsovelar frikativ /ɧ/

3. Muistakaa kysyä jos joku asia askarruttaa mieltä!

Miika Peitso, tapahtumavastaava
germaaninen filologia, 3. vuosikurssi

1. Treppenwitz = Briljantti argumentti, jonka hoksaa jo varsinaisen tilanteen rauettua.

2. /ə/ "schwa"-vokaali. Paras kaikista.

3. Älä pidä kosteasävytteisiä sitsietkoja! Plus et tule sitseille syömään, eli tankkaa ennen. Jos haluat suun makiaksi heti alkuun ja huomiota niin saavu pari minuuttia myöhässä.

Jukka Aikio, tapahtumavastaava
englantilainen filologia, 2. vuosikurssi

1. Extemporaneousness = Lack of foresight. Sanaa voi kerrata herätessään krapulassa tuntemattomassa asunnossa.

2. Foneemien kuningas, /ə/

3. Elä ressaa.

Emilia Lehojärvi, tapahtuma- ja kv-vastaava
englantilainen filologia, 2. vuosikurssi

1. . Ich möchte meine Kugelschreiber in deine Arschelestücken.

2. No svaahan se, /ə/

3. Verbailaus kannattaa _aina_! true story

Ville Javanainen, fuksivastaava
englantilainen filologia, 2. vuosikurssi

1. The word "studying" is probably derived from the words

"students dying".

2. Bilabiaalinen nasaali /m/.

3. Verkostoidu! Ole mukana tapahtumissa ja toiminnassa, koska sillä tavalla tutustuu parhaiten ihmisiin Verbassa ja muualla yliopistossa. Näin luodut kontaktit ja kaverisuhteet kestävät kovemmankin kulutuksen.

Laura Kämäräinen, fuksivastaava
englantilainen filologia, 3. vuosikurssi

1. Låt oss ha smurfsex - knulla tills vi blir blåa!

2. Glottaaliklusiili /ʔ/.

3. Elä ressaa, kaikki aina järjestyy ja krapulastaki selviää.

Asta Lyytinen, kulttuurivastaava
englantilainen filologia, 2. vuosikurssi

1. Clinomania= an excessive desire to stay in bed ♥

2. ə !!!

3. Mene mukaan KAIKKEEN! Tai no, ei ehkä ihan kaikkeen, mutta kannattaa olla aktiivinen ja tutustua ihmisiin.

Saana Ruokonen, viher- ja verbaariovastaava
englantilainen filologia, 4. vuosikurssi

1. "Colourless green ideas sleep furiously" - because Noam Chomsky said so.

2. Postalveolaarinen affrikaatta /dʒ/

3. Lujaa voi mennä, mutta ikinä ei voi mennä liian lujaa.

Elina Hämälainen, eng-kopo
englantilainen filologia, 4. vuosikurssi

1. Always remember that read and lead rhyme. So do read and lead. However, read and lead don't rhyme and neither do read and lead.

2. /ə/, eli universaali miettimisääni. Öööö....

3. Pidä huolta itsestäsi, ja pistä itsesi likoon! Liiku rohkeasti myös oman pikku ainejärjestön piirin ulkopuolella.

Jaakko Hänninen, deu-kopo
germaaninen filologia, 2. vuosikurssi

1. Schnitzelkraut = Pohjois-Saksan kansallisruoka, kannattaa tilata ravintolassa jos on niillä seuduin liikenteessä.

2. Soinniton velaarifrikatiivi [x] (koska Sveitsi)

3. Anna palautetta! Huonosti olevista asioista ei tarvi kärsiä hiljaa, niitä voi muuttaa paremmaksi.

Katri Kuosmanen, sve-kopo
pohjoismainen filologia, 2. vuosikurssi

1. . Va va de du sa?

2. sje-ljudet /ɧ/

3. Osallistu niin moneen tapahtumaan kuin mahdollista, vaikka just sillä hetkellä ei huvittaisikaan. Enemmän hyötyä kuin luennoista!

Veka Kauhanen, sopo
englantilainen filologia, 3. vuosikurssi

1. . Anatidaephobia = Pelko siitä, että ankka tuijottaa sinua jatkuvasti.

2. Pakko olla /ʊ/, kuulostaa orgasmin/kaatumisen feikkaamiselta.

3. Älä murehdi liikoja, heittäytyminen on aina hauskempaa. Mahdollisimman paljon kun on mukana jutuissa ja häppeningeissä niin oma paikka löytyy nopsaan!

Laura Salonurmi, Reema-vastaava
pohjoismainen filologia, 3. vuosikurssi

1. . Trevligt att träffas!

2. Finlandsvenskan tje-lud /ʧ/ on ehdoton lemppari.

3. Testaa Aularavintolan Salaattibaari, Julinian Herkkukeidas ja Snellmanian pizzatorstai!

Meeri Salonurmi, Reema-vastaava
englantilainen filologia, 3. vuosikurssi

1. Today is a gift, that's why it's called the present.

2. Mukavan pehmeä, bilabiaalinen nasaali /m/

3. Hengaa ja bondaa!

Kati Mustalintu, toimihenkilö
englantilainen filologia, 3. vuosikurssi

1. Irlantilaiset eivät sano "kaipaan sinua", vaan "Braithim uaim thú" – "tunnen poissaolosi".

2. Breathy-voiced /a̤/ (koska Cheek!)

3. Muista deadlinet ja 10 päivän takaraja ilmoittautumisille. Itse palautin jonkin esseen Braidwoodille myöhässä ja sain siitä kuulla seuraavassa pienryhmätapaamisessa. Kesken ripityksen lintu törmäsi ikkunaan ja aiheutti lievää hämminkiä niin, että Braidwoodilla meni hetki muistaa, että täällä oli ollut opiskelijan kuumotus kesken. Hän tiedusteli, olinko järjestänyt kyseisen lintuharhautuksen. Myönsin tietysti syyllisyyteni. "Nice try, you almost had me distracted. Every time that you return your essay late, God kills a bird. I like birds. Stop killing them."

Hallituksen jäseniin saat helpoiten yhteyttä sähköpostilla, periaatteella etunimi.sukunimi(at)student.oulu.fi. Monet hengailevat usein myös kiltahuoneemme Verbaarion tiloissa, tule siis rohkeasti *nykimään hihasta* tai *tökkimään kylkeen*!

Verba löytyy Facebookista, ja muista myös Verban omat nettisivut verba.fi!

Syksyn 2014 tapahtumat

Alkusyksy saattaa vaikuttaa täyteen tupatulta, mutta pian tahti kuitenkin hiljenee. Sen takia kannattaa käydä mahdollisimman monessa tapahtumassa, tutustua ihmisiin, ja aloittaa yliopistotaival vauhdikkaasti! Osallistuminen on kuitenkin pääosin vapaaehtoista, samoin kuin alkoholijuomien nauttiminen. Tule mukaan omalla tyylilläsi ja ota kaikki irti fuksivuodestasi!

Mitä: Uusien opiskelijoiden yleisinfo
Milloin: ma 25.8. klo 10-12
Missä: Yliopisto, Sali L3
Humanistinen tiedekunta ottaa vastaan uudet opiskelijat ja tarjoaa valtavan määrän uutta tietoa. Älä huoli, suurin osa tulee jossain vaiheessa vielä uudestaan esille! Tilaisuuden jälkeen salista poistutaan oppiaineittain, ja fuksit jaetaan pienryhmiin, joissa annetaan lisää infoa ja tutustutaan toisiin uusiin opiskelijoihin.

Mitä: Verba-info
Milloin: ma 25.8.
Missä: tba
Infossa esitellään ainejärjestömme (eli sinun uusi ainejärjestösi!) Verba, sen tavoitteet ja toiminta, sekä minkälainen porukka häärää taustalla. Tule tapaamaan Verban hallitus ja vilkuilemaan, miltä uudet opiskelutoverit näyttävät! Verba-infosta tapahtuu sulava siirtyminen…

Mitä: Peli-ilta
Milloin: ma 25.8. Verba-infon jälkeen
Missä: Yliopisto
Kun virallisuudet on hoidettu pois alta, on hyvä lieventää ensimmäisen päivän jännitystä rennolla oleskelulla. Verban pressu vaeltaa tapahtumasta toiseen, ja peli-illassa voit saada ensikosketuksen ainejärjestöllemme varatulle istuma-

alustalle. Nimestään huolimatta pelejä pelaillaan jo iltapäivällä, ja samalla on hyvä tilaisuus jutustella niin uusien kuin vanhempienkin opiskelijoiden kanssa.

Mitä: Yliopistosuunnistus
Milloin: ti 26.8.
Missä: Yliopisto
Tutustu Linnanmaan kampukseen hauskan suunnistuksen muodossa! Kokoa oma joukkue, esimerkiksi oma pienryhmäsi, ja lähtekää yhdessä vaeltamaan ympäri yliopistoa ja etsimään vastauksia kinkkisiin kysymyksiin. Obs! Paras joukkue palkitaan!

© Sara Nikula 2014

Mitä: Grilli-ilta
Milloin: ti 26.8.
Missä: Kalervontien grillikatos
Tie opiskelukaverin sydämeen käy vatsan kautta – tule siis grillaamaan ja seurustelemaan muiden verbalaisten kanssa Kalervontien grillikatokselle. Jos et tiedä minne mennä, tule humanistipallolle ja liity mukaan vihreään letkaan, joka suuntaa kohti grilliruuan tuoksua.

Mitä: Fuksisauna
Milloin: ke 27.8.
Missä: Yliopisto, Koneen saunatilat
Saunominen yhdessä on perinteinen osa yliopiston opiskelijakulttuuria. Ei huolta, saunoa ei kuitenkaan ole pakko, ja kaikki ovat tervetulleita hengailemaan muuten vain. Paikalla on ainakin Verban hallitus sekä pienryhmäohjaajat, ja myöhemmin illasta joukkoon liittyy myös muita vanhempia opiskelijoita. Saunaillassa viimeistään pääset kokeilemaan Raivo-omenaa!

Mitä: Kaupunkikierros
Milloin: to 28.8.
Missä: Keskusta
Oulu on kiva kaupunki, ja vihreässä seurassa on hyvä tutustua uuteen kotipaikkakuntaan. Verba tutustuttaa sinut tärkeimpiin paikkoihin, ja illan lopuksi siirrytään istumaan iltaa johonkin kapakkaan.

Mitä: Humanistifuksi-ilta
Milloin: ke 3.9. klo 18
Missä: Teekkaritalo
Tule, näe ja koe Teekkaritalo muiden humanistifuksien kanssa! Tapahtumassa humanistinen kilta esittelee omaa toimintaansa ja antaa lisää tavaraa infoähkyyn. Virallisen osuuden jälkeen on aika vuoden ensimmäisten Teekkaritalo-bileiden, ja myöhemmin illalla vanhemmat opiskelijat tulevat näyttämään mallia.

Mitä: Yliopiston avajaiset
Milloin: ma 8.9. klo 10.30-12
Missä: Rotuaari
Tule Rotuaarille syömään hernekeittoa ja hakemaan ensimmäinen haalarimerkkisi! Samalla pääset kuuntelemaan puheita ja toivottavasti myös Teekkaritorvia. Edestakaiset bussikuljetukset yliopiston ja Rotuaarin välillä hoitavat sinut kätevästi paikasta toiseen. Iltapäivällä vietetään pääjuhlaa Saalastinsalissa.

© Sara Nikula 2014

Mitä: Ainejärjestömarkkinat ja opiskelijan etupäivät
Milloin: ke 10.9. klo 10-14
Missä: Yliopisto
Haalarimerkkejä sekä harraste-, yritys- ja ainejärjestöesittelyjä! Muista napata talteen Vulcanalia-passi, johon saat leimoja ständeillä suorittamistasi

tehtävistä, ja päivän lopussa saat Vulcanalia-haalarimerkin palautettuasi täyden passin. Käteistä mukaan ja ständejä kiertämään,!

Mitä: Vulcanalia
Milloin: ke 10.9. klo 20
Missä: Toppilan Möljä
Perinne jatkuu! Hyvää musiikkia, hyvää seuraa ja taatusti hyvät bileet. Verban pressu parkkeeraa tuttuun tapaan alueen ulkopuolelle jo ennen varsinaisen ohjelman alkamista. Viimeistään Vulcanaliaan on tultava aloittamaan uusi lukuvuosi – ei jokaiselle aamuluennolle ole pakko mennä!

Mitä: Fuksisuunnistus
Milloin: ke 17.9.
Missä: Keskusta
Taas on aika suunnistaa ja kilpailla kaikkien humanistifuksien kesken. Kokoa opiskelukavereidesi kanssa joukkue, keksikää teema pukeutumiselle, ja ei kun suunnistamaan ja edustamaan Verbaa! Suunnistuksen jälkeen jatkoja vietetään Hevimestassa, jossa myös paras joukkue palkitaan. Lisää infoa myöhemmin, seuraa sähköpostiasi!

Mitä: Fuksisitsit
Milloin: to 9.10
Missä: Teekkaritalo
Fuksisitseillä saa pukeutua parhaimpiinsa ja kokea yhden yliopiston hauskimmista ilmiöistä, eli sitsit, eli akateeminen pöytäjuhla. Tarjolla on hyvää ruokaa ja jännittävää ohjelmaa pieneen hintaan. Paikkoja on rajoitetusti jokaiselle ainejärjestölle, ja ne menevät nopeasti. Seuraa siis sähköpostiasi ja odota ilmoittautumisohjeita! Vaikka et mahtuisi mukaan itse sitseille, jatkoille ovat kaikki tervetulleita.

Muista myös: Verban kuukautiset, leffa- ja peli-illat, Halloween-bileet… Lisää tapahtumia suunnitellaan syksyn mittaan, ja niistä tiedotetaan ensimmäiseksi sähköpostin välityksellä. Liity siis verbapapa-sähköpostilistalle! Verba pidättää oikeudet muutoksiin aikatauluissa.

	Verban tapahtumat	Humanistisen killan tapahtumat	Muut yliopiston ja oppiaineiden tapahtumat
ma 25.8.	Verba-info Peli-ilta	Uusien opiskelijoiden yleisinfo 10-12	
ti 26.8.	Yliopistosuunnistus Grilli-ilta		Tietojärjestelmäinfo
ke 27.8.	Fuksisauna		Koulutusrehtorin tervehdys
to 28.8.	Kaupunkikierros		Oppiaineiden infotilaisuudet
ke 3.9.		Humanistifuksi-ilta Teekkaritalolla klo 18	
ma 8.9.			Yliopiston avajaiset Rotuaarilla 10.30-12
ti 9.9.			Ars Linnanmaa –päivä 9-14
ke 10.9.	Verban pressu Vulcanaliassa		Ainejärjestömarkkinat ja opiskelijan etupäivät 10-14 VULCANALIA! klo 20
ke 17.9.		Fuksisuunnistus + jatkot Hevimestassa	
to 9.10		Fuksisitsit	

Lammaslaulu
§ Lambada
säv. C. de Oliveira, san. anon.

:,: Naidaan lampaita
lampailla ei ole hampaita :,:
Käännän lampaan kyljelleen
työnnän sormet perseeseen
sillä lampailla ei ole hampaita

:,: Naidaan marsuja
marsuilla ei ole hamsuja :,:
Teippaan marsun ranteeseen
työnnän marsun perseeseen
sillä marsuilla ei ole hamsuja

:,: Naidaan mummoja
mummoilla on tekohampaita :,:
Heitän tekarit vittuun
työnnän kyrvän sen kurkkuun
sillä mummoilla on tekohampaita

:,: Naidaan fukseja
fukseilla ei ole tauteja, VIELÄ! :,:
Laitan fuksin kontilleen
pistän fuksia perseeseen
sillä fukseilla ei ole tauteja

:,: Naidaan poroja
porot ovat metsän horoja :,:
Tartun sarvista mä kii,
työnnän munan sen hanuriin,
koska porot on metsän horoja

:,: Naidaan käärmeitä
käärmeillä ei ole häpyä :,:
Ota käärmeestä kii,
kysy onko siistii
käärme vastaa "vitun siistii!"

VERBAFUKSIN ABC

Verbafuksin **ABC**, eli tärkeitä ja ei-niin-tärkeitä termejä kirjain kirjaimelta.

Koonnut: Laura Kämäräinen ja Miika Peitso

Anglisti

Englanninopiskelija.

Bönthö

Armoton humalatila.

Caio

Se Kaijonharjun fiinimpi kapakka, löytyy R-kioskin ja kiinalaisen välistä.

D, the

She wants it.

Excu

Excu eli Excursio on Verban järjestämä hassutteluviikonloppu mökillä tai muissa tiloissa jossain päin Suomea. Huhut kertovat, että aika moni on ollut Exculla humalassa… Excursio -käsitteen alle lukeutuu kuitenkin myös esimerkiksi yritysvierailut, joita Verba tosin harvemmin järjestää.

Fuksi

Ensimmäisen vuoden opiskelija.

Germanisti

Saksanopiskelija.

Humus

Jokaiselle humanistille tuttu Humanistisen killan pyörittämä kahvila ravintola Snellmanian yläpuolella, aivan Verbaarion vieressä. Huomaa eriparimukit.

IRC

Verban huikea IRC-kanava, eli #verba@IRCnet.

Julinia

Lähinnä luonnontieteilijöiden ja humanistien käyttämä ravintola heti yliopiston uude(hko)lle puolelle saavuttaessa, eläinmuseota vastapäätä. Sisältää normiruuan lisäksi mongolialaisen noutopöydän, Herkkukeitaan ja pienenpienen konditorian.

Kuukautiset

Kuukausittain järjestettävät illanistujaiset jossain viime hetkellä paljastettavassa baarissa Oulussa.

Lipasto

Yliopisto.

Muumikrapula

Verban tunnetuin haalarimerkki – must have!

Nordisti/nudisti

Ruotsinopiskelija.

© Sara Nikula 2014

OPM

Oma Pullo Mukaan. Jos tapahtuman infossa lukee OPM, on oman alkoholin tuominen jopa rohkaistavaa.

Pruju

Kurssimateriaali.

Raivo-omena

Verban perinneleikki, tervetuloa tapahtumiimme kokeilemaan!

Sitsit

Akateeminen pöytäjuhla, joiden aikana lauletaan, pidetään puheita, hassutellaan, syödään ja ennen kaikkea juodaan.

Talo

Teekkaritalo, jokaisen opiskelijan rakas biletalo Kaijonharjussa. Osoite Kalervontie 7.

Uniresta

Ravintolapalvelut tuottava yritys Oulun yliopistolla. Kaikki ravintolat ja osa kahviloista kampuksilla ovat Unirestan omistuksessa.

Verbaario

Verbalaisten oma rakas kiltahuone, jossa voi päivän aikana käväistä vaikka nukkumassa, lukemassa sähköpostit, keittämässä kahvit, opiskelemassa tai ihan vaan vaihtamassa kuulumisia muiden verbalaisten kanssa. Löytyy toisen kerroksen kielikäytävältä huoneesta HU228.

Wappu

Tarviiko tätä selittää? Se aika vuodesta, jota jokainen opiskelija odottaa hartaammin kuin joulua.

YTHS

Ylioppilaiden terveydenhoitosäätiö. Tarjoaa opiskelijoille kaikkia tarpeellisia terveyspalveluja, kuten esimerkiksi yleislääkärin ja hammaslääkärin, huokeampaan hintaan kuin kaupunki tai yksityiset, osan jopa täysin ilmaiseksi. Osoite Yliopistokatu 1 A.

© Sara Nikula 2014

Äiti

Muista soittaa äitille.

Öopinen

Arkkitehtikillan mainio wappulehti.

Verbaario

The place to be

Verban kiltahuone Verbaario sijaitsee luonnollisesti toisen kerroksen kielten käytävällä, huoneessa **HU228**. Verbaariossa voit esimerkiksi hengailla muiden opiskelijoiden kanssa, ottaa päiväunet sohvan nurkassa tai tarkistaa sähköpostin. Lisäksi tiloista löytyy jääkaappi, mikro ja vedenkeitin, ja uusi kahvinkeitin on suunnitteilla. Muistathan kuitenkin siivota omat sotkusi ja pitää huoneen siistinä niin kaikilla on mukavaa!

atk-nurkkaus

Nelli, Optima.. Mitä näitä nyt on.

Koonnut: Laura Kämäräinen

Nelli (www.nelliportaali.fi)

Nelli-portaali tarjoaa hurjan määrän eri sivustoja, jonne yliopisto omistaa lisenssit. Kieltenopiskelijalle kenties tärkein Nellin kautta toimiva sivu on maanmainio MOT-sanakirjat.

Optima (optima.oulu.fi)

Maailman kätevin sivu, jonne suurin osa luentojen slaideista ja ylimääräisestä materiaalista ladataan elektronisessa muodossa. Optimaa käytetään joillain kursseilla myös tehtävien antoon, palautukseen ja yleiseen kurssiin liittyvään keskusteluun.

HOX! Jokaiselle kurssille täytyy ilmottautua Optimassa erikseen, jos tahtoo päästä materiaaleihin käsiksi.

O365 (o365.oulu.fi)

Yliopiston tarjoama sähköposti. Osoite määräytyy pääasiassa periaatteella etunimi.sukunimi@oulu.student.fi, mutta joitain poikkeuksiakin toki löytyy. Mainio väline, jota jokaisen opiskelijan lämpimästi suositellaan käyttävän.

WebOodi (weboodi.oulu.fi)

Opiskelijan ehkä tärkein netistä löytyvä työkalu. WebOodista voi tarkastella opinto-oppaita ja omia suorituksia, mutta ennen kaikkea WebOodia käytetään kursseille ilmoittautumiseen. Vasemmasta sivupalkista löytyvät sekä ilmoittautumiset, suoritukset kuin hylätyt kurssitkin.

HOX! Oodin asetuksiin on tärkeää laittaa sähköpostiosoite jota aktiivisimmin luet, sillä esimerkiksi joidenkin kurssien ilmoitusasiat ohjautuvat sähköpostiin Oodin kautta.

VERBAN HAALARIMERKIT

Verban valikoimasta löytyy 11 erilaista haalarimerkkiä. Merkkien hinta on Verban jäsenille 2,50 euroa ja muille 3,00 euroa. Haalarimerkkejä voit ostaa ainejärjestömarkkinoilta Verban ständiltä tai Verbaariosta.

Kenties Verban suosituin merkki!

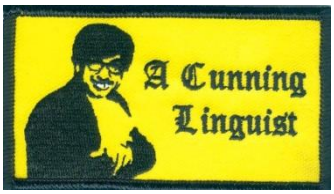

Baby, YEAAH!

God morgen!

Slurps!

Verban uusin merkki ja taattu hittituote!

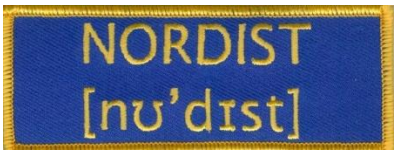

Jokaisen ruotsinopiskelijan tai ruotsinmielisen pakko-hankkia-merkki!

Oih, todellakin!

Vanha merkki joka on poistumassa valikoimasta. Todellisen merkityksen ymmärtävät vain vanhemmat opiskelijat!

Naura, tai itke ja naura.

Emme ole biologeja!

Ja tietenkin..

omaopet ja pro:t

Pienryhmäohjaajat ja omaopettajat ovat erityisesti fuksivuoden aikana niitä tukipilareita, joiden puoleen tulee kääntyä kun ilmenee ongelmia. Tyhmiä kysymyksiä ei ole!

Hej alla nya nordister!

Det är vi som undervisar inom läroämnet nordisk filologi. Vi önskar er alla hjärtligt välkomna till oss och hoppas att ni ska trivas. Om ni har frågor eller funderar över något så kom och fråga eller skicka e-post. Lycka till med studierna! Vi ses på kurserna!

Nedre raden från vänster:

professor Paula Rossi
paula.rossi@oulu.fi

Elisa Risto
tutorlärare, vikarie
elisa.risto@oulu.fi

Birgitta Tamminen
tutorlärare
birgitta.tamminen@oulu.fi

Översta raden från vänster:

Anne Saarijärvi
tutorlärare, vikarie
anne.saarijarvi@oulu.fi

Riitta Kosunen
tutorlärare
riitta.kosunen@oulu.fi

Kirsi Lepistö
tutorlärare,forskarledig hösten 2014
kirsi.lepisto@oulu.fi

Hannu Niemi (hannu.niemi@oulu.fi) och Jenni Tahkokorpi, tutorlärare, (jenni.tahkokorpi@oulu.fi) saknas från bilden.

Hallo!

Die ”omaopettajat” der Germanischen Philologie sind Sabine Grasz und Lothar Knobloch. Am Anfang des Semester organisieren wir ein Treffen mit allen neuen Studierenden, wo ihr schon viele konkrete Informationen zum Studium bekommt. Danach treffen wir noch persönlich alle unsere „eigenen“ Studenten. Bei diesen Treffen gehen wir die persönlichen Studienpläne durch. Fall ihr schon vorher Fragen habt, könnt ihr uns gerne eine Email schreiben oder zu uns kommen!

sabine.grasz@oulu.fi

lothar.knobloch@oulu.fi

Welcome to English Philology!

We are your teacher tutors (omaopettaja), and together with your student tutors we are there to help you at the beginning of your studies.

If you have any questions about your studies, the best and quickest way to get an answer is to contact us via email.

We wish you a smooth and happy start to your studies!

Contact information:

Maarit Siromaa
maarit.siromaa@oulu.fi

Pentti Haddington
pentti.haddington@oulu.fi

Tiina Keisanen
tiina.keisanen@oulu.fi

PIENRYHMÄOHJAAJAT

yhteydenotot ja rakkauskirjeet periaatteella *etunimi.sukunimi@student.oulu.fi*

Laura Kämäräinen

Olen aivan juuri pian 21v kolmannen vuoden anglisti. Sivuaineenani opiskelen herrakieli ruotsia, ja toivon joskus kaukaisessa tulevaisuudessa valmistuvani kieltenopeksi. Töiden ja opintojen ohella aikaani kuluu aivan kiitettävästi bileissä ramppaamiseen ja lempivaatteeni onkin haalarit. PRO-hommien lisäksi päsmään myös hallituksessa fuksivastaavan hommissa, eli jos jokin auvoisassa fuksielossa mättää niin kannattaa tulla vinkkaamaan!

Kalle Parviainen

Päevee vuan kaikille. Olen Kalle ja opiskelen jo kolmatta vuotta englantilaista filologiaa. Pienryhmäohjaajana toimin nyt toista kertaa, ja näiden hommien lisäksi kuulun Verban ja Humanistisen killan hallituksiin, joten jos ainejärjestötoiminta kiinnostaa, tulepas juttelemaan. Vapaa-ajat kulutan (bileiden lisäksi) tietokoneella kaikenlaista puuhaillen sekä lenkkipoluilla hikoillen.

Santtu Isometsä

Hei sinä opiskelemaan tullut mies tai nainen, joka etsit miestä turvaksesi elämääsi. Olen normaalivartaloinen, tumma ja tulinen nuori mies. Tykkään lukemisesta, ruoan-laitosta, kynttilä-illallisista, kävelyistä rannalla sekä kuvio-kellunnasta. Tuu jutteleen vaikka muuten vaan nimim. best pro 2014

Emilia Lehojärvi

Olen toisen vuoden enkun opiskelija ja 22-v. Vapaa-ajallani olen töissä ja yritän epätoivoisesti räpeltää opiskelujen parissa. PRO-hommiin lähdin koska olen krooninen tekemisen haalaaja ja yhdessä puuhastelu on hauskaa ja siitä saa kultaakin kalliimpaa kokemusta ja toivottavasti hyviä muistoja. Toimin myöskin Verban hallituksessa tapahtumien ja kv-asioiden vastaavana ja yleisenä nakkikoneena. Jos siis on jotain opiskeluun, fukseiluun tai tapahtumiin liittyvää asiaa niin saa jutskailla (etenkin nakeista keskustelen mielelläni).

Joshua Ward

Hei, olen Josh Ward, toisen vuoden englannin opiskelija Amerikasta. Sivuaineena opiskelen saksaa. Muutin Amerikasta Ouluun noin kolme vuotta sitten, nyt opiskelen opettajaksi. Päivisin yliopistolla kun en ole luennolla, minut voi löytää lukemassa kirjastossa, istumassa hiljaa Verbaariossa tai Humuksessa, tai vaeltelemassa käytävillä. Vapaa-ajallani yritän oppia suomea, mutta useammin katson 'kotimaisia' (eli amerikkalaisia) ohjelmia telkkarista. Harrastan myös lukemista, kirjoittamista, ruoan laittoa, kävelemistä ja muita harrastuksia.

Aino Maaninka

Morjensta!

Olen Maaningan Aino, toisen vuoden pohjoismaisen filologian opiskelija eli tuttavallisemmin nordisti. Näillä näkymin minusta ei tule opettajaa, vaan suuntaan katseeni yritysmaailmaan. Mutta who knows, voihan se mieli vielä muuttua matkan varrella. Elikkäs jos sinua kiinnostaa jokin muu kuin opelinja, voi minulta tulla kyselemään jeesiä! Vapaa-aikani saan kulumaan rinteessä, kick-boxing -salilla sekä tietty kotisohvalla loikoillen ja akkuja lataillen. Mikäli kaipaat tsempparia/vertaistukea, treenikaveria tai muuten vain juttuseuraa, tulehan kiskaisemaan piposta (joka on muuten aika usein päässä!).

Annastina Sundberg

Moi! Olen Annastina, tuttavallisemmin Ansku, vuosi sitten Salosta Ouluun muuttanut ruotsin- ja saksankielen opettajaksi opiskeleva suomenruotsalainen. Minuun voi törmätä yliopistolla, kirjastossa, futiskentällä tai muualla liikkumassa. Toimin pienryhmäohjaajana eli tule vetämään hihasta jos jokin asia askarruttaa sinua. Vi ses!

Sofia Pihlaja

Hejsan! Olen Sofia, 21-vuotias toisen vuoden ruotsinopiskelija ja yksi oppiaineemme tämän syksyn pienryhmäohjaajista. Kotoisin olen Ylikiimingistä, mutta tätä nykyä asustelen Raksilassa. Opintojen ohessa teen satunnaisia siivoojan hommia, käyn Korkeakoululiikunnan tanssitunneilla ja silloin tällöin myös opiskelijapippaloissa. Toivotan kaikille unohtumatonta fuksisyksyä!

Myös **Juuso Luomajoki** toimii englantilaisen filologian pienryhmäohjaajana. Germaanisen filologian pienryhmäohjaajina puolestaan häärivät **Riina Akujärvi** ja **Johanna Lindvall**. Nämä kolme lusmua eivät kuitenkaan lähettäneet esittelyjään ajoissa!

Linnanmaan kampusalue Oulun yliopistolla

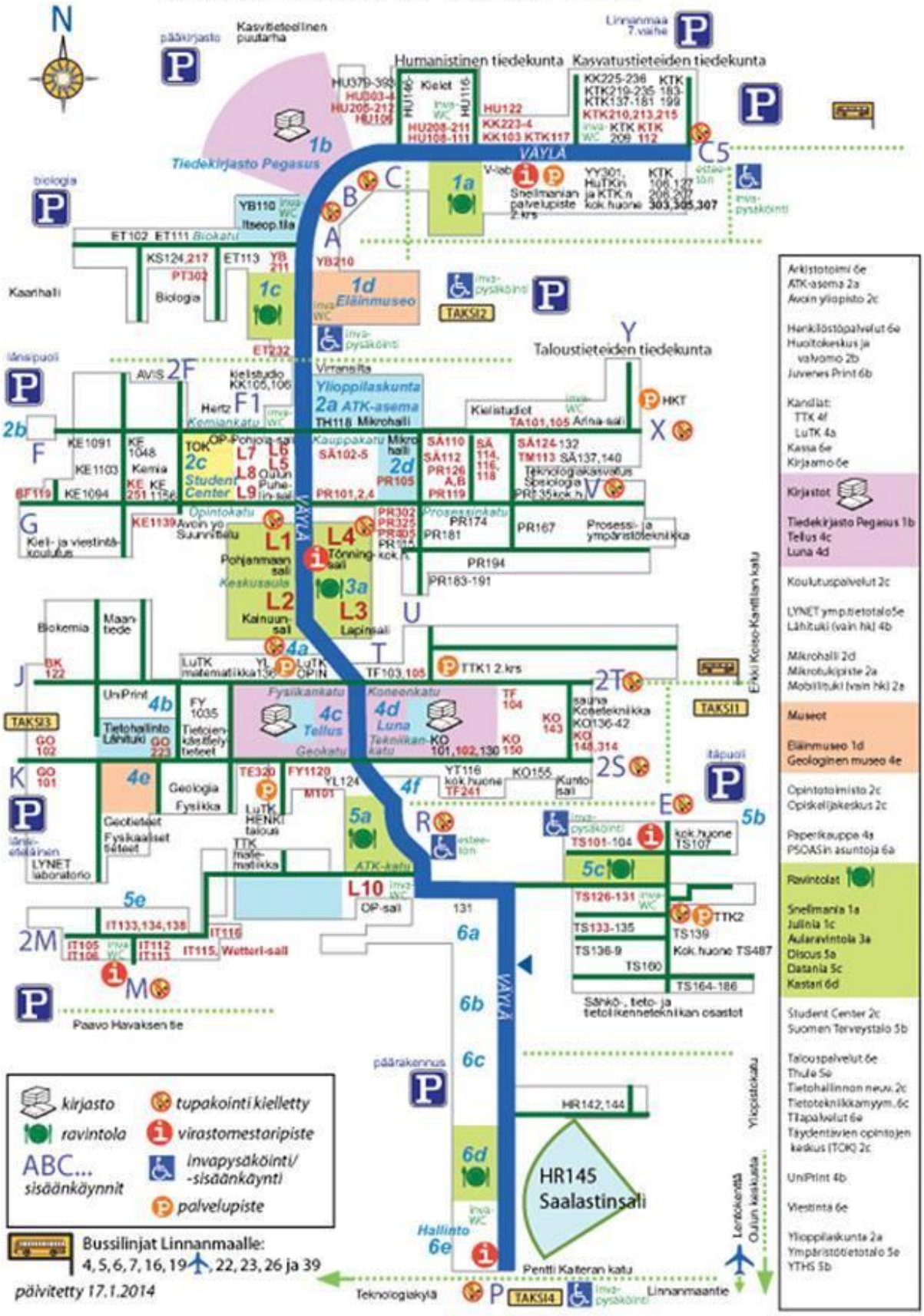

Oulun yliopiston ainejärjestöjen haalareiden värit

Opi tunnistamaan bileissä haahuilevat haalarihemmot ja heidän pääaineensa!

Humanistinen tiedekunta

Informaatiotutkimus/Index	
Kulttuuritutkimus/Kultu	
Historia/Tiima	
Logopedia/Communica	
Saamen kieli/Gieku	
Suomen kieli/Suma	
Vieraat kielet/Verba	

Kasvatustieteiden tiedekunta

Kasvatustiede/Motiva	
Luokanopettajakoulutus/ OLO	
Musiikkikasvatus/Mukava	
Varhaiskasvatus/Lastarit	

Luonnontieteellinen tiedekunta

Biokemia/Histoni	
Biologia/Syntaksis	
Geologia/Nikoli	
Kemia/Valenssi	
Maantiede/Atlas	
Matematiikka ja fysiikka/Sigma	
Tietojenkäsittely/Blanko	

Lääketieteellinen tiedekunta

Hammaslääketiede/Oulun hammaslääketieteen kilta	
Hoitotiede, terveyshallintotiede, kliininen laboratoriotiede, radiografia/Terveystieteiden kilta ry	
Lääketiede/Oulun Lääkietieteellinen Kilta OLK	
Lääkietieteen tekniikka/OLTO	

Teknillinen tiedekunta

Arkkitehtuuri/Arkkitehti-kilta	
Konetekniikka/Koneinsi-nöörikilta	
Prosessitekniikka/Prosessi-kilta	
Sähkötekniikka/Sähköinsi-nöörikilta SIK	
Tietotekniikka/OTiT	
Tuotantotalous/Optiem	
Ympäristötekniikka/Ympä-ristörakentajakilta	

VERBA

UNIVERSITAS OULUENSIS