REEMA Fuksiopas 2016

Verba Ry

Sisällysluettelo

3	Puheenjohtajan tervehdys
4	Mikä on Verba?
5	Verban hallitus 2016
10	Syksyn tapahtumia
13	Tapahtumakalenteri
14	Fuksin aakkoset
18	Omaopettajat ja pienryhmäohjaajat
22	Tervetuloa verbaistukeen!
24	Opiskelijan sähköiset työkalut
25	Haalarimerkit
26	Kampuskartta
27	Ainejärjestöjen värikoodit

Verba löytyy myös somesta!

Facebook: Verba ry
Instagram: Verba_ry
Sähköpostilista: verbapapa
Nettisivut: verba.fi

Reema Fuksiopas 2016 (c) Verba ry
Päätoimittajat: Aino Puhakka, Janina Ikäheimo ja Juho Näppä
Toimittajat ja kirjoittajat: Janina Ikäheimo, Laura Kämäräinen, Aino Puhakka ja Jaana Raudaskoski
Kannen kuva: Jere Lind
Paino: Juvenes Print

Puheenjohtajan tervehdys

Heipä hei sinä uunituore fuksi ja tervetuloa yliopistoon!

Ensinnäkin: paljon onnea sisäänpääsystä ja loistavasta valinnasta! Kielten yhteisömme on aivan mahtava, ja olemme superiloisia, että sinäkin olet nyt yksi meistä.

Oma akateeminen taipaleeni alkoi armon vuonna 2012. Vaikka vuosia onkin kulunut, ihan ensimmäinen päivä yliopistolla on silti jäänyt mieleen varsin elävänä. Hirveä jännä dekaanin esittelypuheen aikana, hirveä jännä ensimmäisessä pienryhmäohjauksessa, ja hirveä helpotus kun kaikki menikin ihan hyvin. Ensimmäinen päivä, ensimmäinen viikko ja jopa koko ensimmäinen vuosi voivat olla aika hurjia ja ahdistaviakin juttuja, mutta en voi kuin vakuuttaa, että elämä kyllä asettuu niihin yliopistouomiinsa ennemmin tai myöhemmin. Samassa tilanteessa kanssasi on 70 muutakin fuksia, puhumattakaan meistä entisistä fukseista, jotka ovat myös kokeneet tismalleen saman prässin kuin sinä nyt.

Oma ainejärjestösi Verba pyrkii pehmentämään laskeutumistasi mahdollisimman paljon. Verba tarjoaa fuksiviikon aikana ja sen jälkeenkin paljon erityyppisiä illanistujaisia, joissa tutustutaan uusiin opiskelukavereihin ja vanhempiin opiskelijoihin. Vaikka ainejärjestömme puheenjohtajana saatankin olla vähän jäävi sanomaan, niin sanonpas silti: ensimmäisen viikon tapahtumat ovat aivan supertärkeitä ja ihania juttuja, joissa luodaan koko opiskeluajan kestäviä ystävyyksiä. Vaikka ujostuttaisikin, niin tulehan silti rohkeasti mukaan: kukaan ei pure, eikä ketään jätetä yksin! Myös tulevaisuudessa, tulipa eteesi tenkkapoo tai ei, Verban puoleen voit aina kääntyä.

Yksi konkreettinen Verban sinulle tarjoama asia on tämä nimenomainen lärpäke, jota juuri pitelet käsissäsi. Otahan siis hyvä asento ja pläräile läpi yliopistomaailman aakkoset, fuksiviikon aikataulu ja hassut pikkufaktat kuluvan vuoden hallituksesta. Jos jotain jää kuitenkin mielen päälle, sinua auttavat mielellään pienryhmäohjaajat sekä hallituksen väki. Vielä kerran tervetuloa, ja muista nauttia tästä elämäsi (toistaiseksi) parhaasta ajasta!

Huippuparasta syksyä toivottelee

Laura Kämäräinen

puheenjohtaja

Mikä on VERBA UNIVERSITAS OULUENSIS ?

Verba ry on uusien kielten opiskelijoiden yhdistys Oulun yliopistossa. Ainejärjestömme on perustettu vuonna 1972. Verbalaiset opiskelevat joko pää- tai sivuaineenaan englantilaista, pohjoismaista tai germaanista filologiaa tai ranskan kieltä. Verba on Humanistisen Killan suurin ainejärjestö.

Verban tehtävänä on edustaa kielten opiskelijoita Humanistisessa killassa sekä ajaa ja edistää opiskelijoidemme asiaa yliopiston hallinnollisissa elimissä. Lisäksi Verba on tärkeä tiedotus- ja kommunikointikanava opiskelijoiden sekä muiden ainejärjestöjen ja opintoasioiden välillä.

Myös vapaa-ajan tapahtumat ovat tärkeä osa Verban toimintaa. Ainejärjestömme järjestää niin bileitä kuin alkoholittomiakin tapahtumia ympäri vuoden ja edustaa vieraiden kielten opiskelijoita muiden tahojen tapahtumissa. Perinteisesti Verba järjestää muun muassa Halloween- ja ystävänpäiväbileet. Lisäksi Verballa on oma viikoittainen liikuntavuoro. Järjestettyyn ohjelmaan kuuluvat lisäksi muun muassa leffa- ja merkkiompeluillat. Omien tapahtumiensa lisäksi Verba tekee myös paljon yhteistyötä muiden ainejärjestöjen kanssa.

Miten mukaan?

Liity jäseneksi! Kun täytät jäsenlomakkeen ja maksat jäsenmaksun (vuosijäsenyys 15 €, ainaisjäsenyys 20 €), pääset nauttimaan Verban luontaiseduista.

Käy tapahtumissa! Verban monenkirjavasta tapahtumatarjonnasta löytyy jokaiselle jotakin. Tutustu ihmisiin esimerkiksi sählyn tuoksinnassa tai Teekkaritalon saunaosastolla.

Hengaa Verbaariossa! Verkostoidu muiden kieltenlukijoiden kanssa Verban tiivistunnelmaisessa kopissa osoitteessa HU228.

Jule seuraamaan halkoja! Verban hallituksen kokoukset ovat kaikille avoimia tapahtumia. Osanotto ei sido mihinkään.

Soluttaudu hallitukseen! Verban hallitus vaihtuu vuoden välein, ja uusi kokoonpano valitaan marraskuussa. Erilaisia pestejä löytyy paljon, ja aherrus ei ole yksinäistä.

Verban hallitus

Kuka järjestää haalaribileet? Kuka sukkuloi opiskelijoiden ja korkeampien tahojen välillä? Entä kuka häärii Verbaario-vastaavana? Tässä pääset tutustumaan ainejärjestösi ihmisiin muutaman suuntaa-antavan kysymyksen avulla. Utelimme seuraavaa:

1. Mikä oli oman fuksivuotesi mieleenpainuvin kokemus?
2. Mikä on paras tai muutoin mielenkiintoisin kurssi, jolla olet ollut?
3. Mikä on parasta Oulussa?

Laura Kämäräinen, puheenjohtaja. Englantilainen filologia, 5. vuosikurssi.
1. Syyslukukauden viimeinen tentti (Fonetiikan peruskurssi), jonka päätteeksi tenttisalista sai ilmaista skumppaa. Siinä kohtalontoverien kanssa kilistellessä oli kiva fiilis, että jes, selvisinpäs!
2. Varmaan British & Irish Art tai American Literature. Artissa kävin joka luennolla kun aihe oli niin kiinnostava, mutta olin niin mätisäkki etten tehnyt loppuesseetä ja täten opintopisteetkin jäi saamatta…
3. Aktiivinen opiskelijaelämä. Meidän poikkitieteellisyys on vertaansa vailla, kun (melkein) kaikki ovat saman katon alla ja Teekkaritalolle ovat kaikki aina tervetulleita. Siihen voi myös luottaa, että joka viikko tapahtuu jotain.

Saara Tikkakoski, varapuheenjohtaja ja kulttuurivastaava. Englantilainen filologia, 3. vuosikurssi.
1. Ian Morris-Wilsonin (nyt jo eläkkeellä) fonetiikan, ääntämisen ja kääntämisen kurssit. Sure, bileet ja suunnistukset oli hauskoja, mut Ianin opetus oli kokemus, jota en varmaan ikinä unohda.
2. Andrew'n Language and Language Editing -kurssi sekä North American History. Molemmat mielenkiintoisia, ensimmäinen käytännönläheisyytensä takia, toinen vaihtoehtoisen näkökulmansa takia.
3. Oulussa on parasta talvi. Eiku. No revontulet on ihania. Sitte Makian brunssi, Keltaisen aitan terassi kesäisin. Torinranta, heppatallit ja luonnonläheisyys.

Joel Juntunen, talousvastaava. Englantilainen filologia, 3. vuosikurssi.
1. Ehdottomasti fuksisuunnistuksen valerasti kaikkine mätisäkkeineen, ja sen jälkeinen kosto Wappusuunnistuksessa.
2. Ehdottomasti British & Irish Art ja siellä esitellyt tavat maalata historian vammaisimmat hevoset.
3. Isossa cityssä voit olla mitä vain haluat eikä muotteihin tarvitse mennä. Pienpaikkakuntalaiset huomio!

Juuso Luomajoki, sihteeri. Englantilainen filologia, 4. vuosikurssi.

1. Fuksisuunnistus, ja etenkin lähellä ollut tukehtuminen rastilla, jossa pelattiin Aliasta vaahtokarkit suussa. Parasta!
2. English Phonetics, joka lähes räjäytti tajunnan ja ainakin nosti ymmärryksen puheen ja suun toiminnasta aivan uudelle tasolle.
3. Oulussa voi harrastaa vaikka mitä. Itse olen tänne muutettuani hurahtanut kansantanssiin ja irkkutanssiin. Kannattaa ottaa selvää harrastustarjonnasta (esim. Oulun Korkeakoululiikunnan halvoista jutuista) ja kokeilla kaikenlaista!

Asta Lyytinen, kansainvälisyys- ja kulttuurivastaava. Englantilainen filologia, 4. vuosikurssi.

1. Fuksivuosi oli kyllä huippu, siitä on jäänyt niin miljoona hyvää muistoa! Syysexcusta pidin oikein paljon, siellä tutustui hyvin myös vanhempiin opiskelijoihin.
2. Nyt jo eläkkeelle jääneen Ian Morris-Wilsonin Pronunciation 2! Huipun luennoitsijan huippu kurssi, harjoituskertoja odotti innolla joka viikko!
3. Oulu on loppujen lopuksi melko pieni kaupunki, mutta täältä löytyy paljon tekemistä, eli varmasti jotain kaikille! Lisäksi ainakin omasta mielestäni Oulu on turvallinen paikka asua, koskaan ei ole pelottanut kulkea paikasta toiseen, eikä isoissakaan bileissä ole kenellekään sattunut kummempia.

Jukka Aikio, fuksivastaava. Englantilainen filologia, 4. vuosikurssi.

1. Humanistiristeily Pietariin! Hauskaa oli myös meno- ja tulomatkalla.
2. Pronunciation II, jossa nykyään jo eläköitynyt herrasmies Kentistä pisti meidät lukemaan näytelmiä toisillemme pienissä ryhmissä.
3. Pyörällä pääsee tosi hyvin melkeinpä mihin vaan ja paikallisliikenne toimii.

Ilona Maijala, fuksivastaava. Pohjoismainen filologia, 2. vuosikurssi.

1. Fuksisuunnistus. Hyvä porukka ja hauskoja tehtäviä, mikä sen parempaa?
2. Svensk fonetik med uttal. Oli mahtava päästä oppimaan, miten se lausuminen oikeasti toimii, ja luennoijakin oli huippu.
3. Täällä on paljon omanikästä porukkaa ja melkein koko ajan tapahtuu jotain, jonne pääsee näppärästi pyörällä.

Veera Asukas, fuksivastaava. Englantilainen filologia, 2. vuosikurssi.
1. Täytyy sanoa, että fuksisuunnistus on parhaimpia muistoja. Hauskaa oli niin suunnistamassa kuin jatkoilla. Ilman uutuudenkiiltäviä ystävyksiä tämäkin ilo olisi ollut vain puolikas sellainen. Sexcu oli hyvää bondausta.
2. Tykkäsin fonetiikasta, ngl. Kävin kurssilla surullisen vähän mutta läpi pääsin, ja jopa hyvin arvosanoin. Translating into English oli myös oikein mukava.
3. Oulussa on parasta solidaarinen joukkotunnelma. Me kaikki ollaan tässä paska kaupunnissa, niin miksipä ei tulla toimeen toistemme kanssa ja samalla ohjeisteta, että missä se Kuutio/Mäkkäri/Kiikeli nyt olikaan.

Salla Inget, tapahtumavastaava. Germaaninen filologia, 3. vuosikurssi.
1. Koko fuksiviikko oli mieleenpainuva, paljon kivoja tapahtumia ja pääsi heti tutustumaan ihmisiin!
2. Wortschatz des Deutschen, sanavarasto kasvoi paljon kurssin aikana.
3. Paljon harrastusmahdollisuuksia ja sopivan kokoinen kaupunki.

Jasmin Tikkanen, tapahtumavastaava. Englantilainen filologia, 2. vuosikurssi.
1. Fuksisuunnistus oli todella hauska ja tiimihenki vertaansa vailla!
2. Translating into English oli mielenkiintoinen ja yksi niistä harvoista kursseista, johon kotitehtävätkin teki aina innolla.
3. Oulusta löytyy yllättävän paljon kaikkea, kun vaan tietää mistä etsiä, ja kaikille on jotain tekemistä.

Sara Junttila, tapahtumavastaava. Pohjoismainen filologia, 2. vuosikurssi.
1. Nordistdagar! Hieman epäröin, uskallanko osallistua, kun en saanut muita fuksikavereitani mukaan. Onneksi uskalsin, sillä oli hurjan mukavaa ja koin ensimmäiset sitsinikin kyseisen viikonlopun aikana.
2. Grammatik on ihanaa.
3. Oulu vaan on ihan paras.

Jaana Raudaskoski, englannin koulutuspoliittinen vastaava. Englantilainen filologia, 2. vuosikurssi.
1. Vappu! Fiilis oli kyllä vertaansa vailla, kun sai lukuvuoden kestäneen työmaan jälkeen elellä poikkitieteellisessä hassuttelukuplassa hetken aikaa ennen kesäduunien alkamista.
2. Researching Literature and Culture. Tämän kurssin kirjallisuusosiossa pääsi ensimmäistä kertaa valitsemaan täysin itsenäisesti tehtävien aiheet, oli huippua!
3. Jos aloittaisin tästä aiheesta, olisin aivan pysäyttämätön. Oulu on paras ja ihanin!

Aino Maaninka, ruotsin koulutuspoliittinen vastaava, liikuntavastaava. Pohjoismainen filologia, 4. vuosikurssi.
1. Fuksisuunnistus! Kannattaa ehdottomasti haalia kasaan mukava porukka ja lähteä suunnistamaan.
2. Yleisen kielitieteen peruskurssi, koska Santeri. Aluksi esim. käsitteiden ymmärtäminen voi olla haastavaa, mutta voin melkeinpä luvata, että kurssi vain paranee loppua kohti!
3. Parasta Oulussa on se, että täällä on elämää.

Jaakko Hänninen, saksan koulutuspoliittinen vastaava. Germaaninen filologia, 4. vuosikurssi.
1. Taikuri Kari Wesibussissa!
2. Mündliches Übersetzen, jossa katsotaan Ein Fall für zwei:ta ilman ääniä ja käännetään suomenkieliset tekstitykset takaisin saksaksi.
3. Majoneesikänkky.

Aku Varanka, sosiaalipoliittinen vastaava. Englantilainen filologia, 2. vuosikurssi.
1. Fuksisuunnistus! Mahtavaa hauskanpitoa, ehdottomasti suosittelen.
2. Conversation Analysis. Mukava kurssi, ja transcribaaminen on kivaa.
3. Musakulttuuri, pyörällä pääsee matkaamaan helposti, ja tekemistä löytyy kaikille.

Elina Pallaspuro, Verbaario-vastaava. Englantilainen filologia, 2. vuosikurssi.
1. Komppaan Veeraa ja sanon, että suunnistus for sure, ja sen jälkeen sexcu, mostly koska uudet ystävät.
2. Introduction to Literature, koska aihe lähellä sydäntä, ja kurssi mukavan interaktiivinen.
3. Yllättävän paljon tekemistä, ja luontokin lähellä. Sopivan kompakti kaupunni.

Aino Puhakka, Reema-vastaava. Englantilainen filologia, 2. vuosikurssi.
1. Ehkä hallitushommiin hakeutuminen. Myös vappusoudut, Viherbileet ja Vulcanalia jäivät mieleeni mukavina tapahtumina.
2. Translating into English. Vaativa ja hermostuttava kurssi, joka on samalla kuitenkin äärettömän mielenkiintoinen.
3. Nelivitosen keikat, meren läheisyys ja ihmiset.

Janina Ikäheimo, tiedotus-, media- ja Reema-vastaava. Englantilainen filologia, 2. vuosikurssi.
1. Sexcu lukeutuu omiinikin suosikkikokemuksiini, mutta ensimmäisen päivän lautapeli-illan jälkeisistä jatkoista ja jatkojen jatkoista jäi käteen kasa hyviä muistoja!
2. Mielenkiintoisin kurssi tähän asti on joko Introduction to Literature tai Yleinen Kielitiede.
3. Parasta Oulussa on ehdottomasti pyörätiet! Pyörällä pääsee liki kaikkialle, kunhan muistaa lukita sen, etteivät kuuluisat oululaiset pyörävarkaat pääse iskemään.

Juho Näppä, Reema-vastaava. Englantilainen filologia, 2. vuosikurssi.
1. Täytyy sanoa että Wapun avajaiset HopLopissa. Eipä oo ennen tullu oltua pallomeressä päissään.
2. Varmaankin Academic Communication 1. Sai kirjottaa omannäkösensä esseen.
3. Täällä on paljon hyviä baareja.

Syksyn tapahtumia

Syksy on Wapun ohessa Verban tapahtumarikkainta aikaa. Näin fuksit saavat useita tilaisuuksia tutustua toisiinsa ja vanhempiin opiskelijoihin. Infot sisältävät tärkeää tietoa, ja vapaa-ajan tapahtumat pitävät huolen siitä, että fuksisyksy alkaa vauhdikkaasti. Tapahtumat ovat pääosin vapaaehtoisia, mutta hyvin suositeltavia.

Mitä: Uusien opiskelijoiden yleisinfo
Milloin: Ma 22.8. klo 10.00
Missä: L3-sali
Humanistinen Kilta ja humanistinen tiedekunta toivottavat uudet opiskelijat lämpimästi tervetulleeksi ja tarjoavat valtavan määrän uutta tietoa. Tilaisuuden jälkeen paikalta poistutaan oppiaineittain, ja tämän jälkeen jakaannutaan pienryhmiin, joissa annetaan lisää infoa ja päästään tutustumaan osaan uusista opiskelukavereista.

Mitä: Verbainfo
Milloin: Ma 22.8. klo 15.00
Missä: HU106
Mikä ihmeen Verba? Tervetuloa tutustumaan uuteen ainejärjestöönne! Paikan päällä esittäytyvät hallituksen jäsenet, ja kuulette lisää Verban toiminnasta ja tavoitteista. Samalla voit vilkuilla uusia opiskelukavereitasi!

Mitä: Peli-ilta
Milloin: Ma 22.8. heti Verbainfon jälkeen
Missä: Pegasuksen takana nurmikolla
Verbainfosta on luontevaa siirtyä pelailemaan iltapäiväksi lautapelejä. Tämä on oiva tilaisuus tutustua uusiin ihmisiin, niin fukseihin kuin vähän vanhempiinkin opiskelijoihin. Täällä istumme Verban pressulla rennoissa tunnelmissa yhdessä pelaillen. Peli-illan jälkeen osa opiskelijoista voi perinteisesti suunnistaan Kuutioon jatkoille. Tätä ei kannata missata!

Mitä: Yliopiston lukuvuoden avajaiset
Milloin: Ma 22.8. klo 14.00–16.00
Missä: Rotuaarilla (Oulun keskustassa)
Perinteiset Yliopiston avajaiset järjestetään Rotuaarilla, Oulun keskustan ytimessä. Paikalla kuullaan puheita ja Teekkaritorvien soittoa, kun fuksit ja vanhemmat opiskelijat kokoontuvat juhlistamaan uuden lukuvuoden alkua.

Mitä: Yliopistosuunnistus
Milloin: Ti 23.8. klo 14.00–16.00
Missä: Yliopisto, lähtö Humanistipallolta
Mikä olisi hauskempi tapa tutustua Linnanmaan kampukseen, kuin leikkimielinen suunnistuskilpailu? Humanistipallolta lähdettyään pienet joukkueet pääsevät säntäilemään ympäri yliopistoa fuksivastaavien muodostamien rastien perässä. Huom.! Paras joukkue palkitaan!

Mitä: Grilli-ilta
Milloin: Ti 23.8. klo 18.00
Missä: Kalervontien grillikatos
(Kalervontie 1)

Tie opiskelukaverin sydämeen käy vatsan kautta – tule siis grillaamaan ja seurustelemaan niin uusien kuin vanhojenkin verbalaisten kanssa Kalervontien grillikatokselle. Jos paikka ei ole ennaltaan tuttu, kulkue grillikatosta kohti lähtee Humanistipallolta.

Mitä: Caionharju Cierros
Milloin: Ke 24.8. klo 16.00
Missä: Kaijonharju, lähtö Humanistipallolta
Monelle Kaijonharju on kokonaan uusi ympäristö, ja helpoin tapa tutustua sen tarjoamiin palveluihin on tulla mukaan kiertämään sitä fuksivastaavien kanssa. Fuksit tutustutetaan alueen koko tarjontaan aina lähikaupoista pitserioihin ja tärkeimpiin tapahtumapaikkoihin.

Mitä: Oppiaineiden omat infotilaisuudet
Missä:
Milloin: To 25.8. klo
Tule kuulemaan oman oppiaineesi henkilökunnan esittäytymistä! On mukava tietää, millaisia ihmisiä syksyllä tulee kohtaamaan, ja mikäpä olisi mukavampi tapa ottaa selvää, kuin kokoontua rennosti jutustelemaan ja kuuntelemaan tulevia opettajia. Infotilaisuuden tarkat ajat ja paikat saat pienryhmäohjaajiltasi.

Mitä: Fuksisauna
Milloin: To 25.8. klo 18.00
Missä: Koneen saunalla
Yhdessä saunominen on ehdoton osa opiskelijakulttuuria. Saunominen ei kuitenkaan ole tässä tapahtumassa ehdoton pakko, vaan fuksit ovat myös tervetulleita hengaamaan muuten vain. Paikalle ilmestyvät Verban hallitus sekä pienryhmäohjaajat, ja myöhemmin illasta myös ehkä muita vanhempia opiskelijoita.

Mitä: Sivuaineinfo
Milloin: Pe 26.8. klo 10.15–12.00
Missä: Yliopisto, sali L5
Sivuaineinfossa saat tietoa monista eri sivuaineista, jotka muodostavat suuren osan tutkinnostasi. Kaiken lisäksi osan sivuaineista voi mahdollisesti aloittaa jo ensimmäisenä opiskeluvuonna. Infossa saat paljon olennaista tietoa, joten kannattaa tulla paikalle.

Mitä: Kaupunkikierros
Milloin: Ma 29.8. klo 16.00
Missä: Keskusta
Oulu on kiva kaupunki, ja opiskelijan on myös hyvä tietää keskustasta ne oleellisimmat paikat, vaikka siellä ei välttämättä tulekaan niin usein liikuttua. Verba tutustuttaa sinut keskeisimpiin paikkoihin.

Mitä: Haalari-info
Milloin: Ti 30.8. klo 11.45–12.15
Missä: Yliopisto, sali HU106
Verban fuksivastaavat kertovat miten sinäkin voit saada haalarit omaksesi! Paikalla infotaan haalareiden hankintaprosessista, ja siitä, miten se hoituu yhdessä fuksien ja fuksivastaavien kanssa.

Mitä: Humanistifuksi-ilta
Milloin: Ke 31.8. klo
Missä: Teekkaritalolla
Syksyn railakkaimmat fukseille omistetut

bileet ovat tässä! Tule kokemaan Teekkaritalo kanssaopiskelijoiden mukana, kun humanististen ainejärjestöjen fuksit kokoontuvat yhdessä lukuvuoden ensimmäisiin talobileisiin. Virallisen osuuden jälkeen luvassa rutkasti hauskanpitoa ja krebaamista.

Mitä: Yhteistyökumppaneiden info
Milloin:
Missä:
Mitä ovat OYY ja YTHS? Tässä infossa se selviää! Luvassa erittäin tärkeää tietoa yliopiston yhteistyökumppaneista, jotka tukevat sinua opintojesi aikana.

Mitä: Ainejärjestömarkkinat ja opiskelijan etupäivät
Milloin: Ke 7.9. klo 10.00–14.00
Missä: Yliopistolla pääväylän varressa
Tule katsomaan, kun yritykset sekä harraste- ja ainejärjestöt esittelevät toimintaansa! Paikan päältä löytyy myös tuhoton määrä merkkejä ostettavaksi. Varaa siis reilusti käteistä mukaan, sillä vastaavaa tilaisuutta haalia merkkejä ei ole tulossa vähään aikaan.

Mitä: Vulcanalia
Milloin: Ke 7.9. klo 19.00
Missä: Ouluhalli
Opiskelijoiden syksyn suurin tapahtuma Vulcanalia tulee taas! paikalta löytyy hyvää musiikkia, hyvää seuraa ja varmasti paikan parhaat bileet. Verban pressu parkkeeraa pääkallopaikalle, joten seuraksi löytyy varmasti myös uusia kavereita omasta ainejärjestöstä.

Mitä: Verbaistuki
Milloin: To 8.9. klo 14.00-16.00
Missä: Telluksen Frost Club -tilassa
Syksyn ensimmäisessä Verbaistuessa puhutaan opintojen aloittamisesta ja kesälomilta palaamisesta. Tilaisuuteen ovat tervetulleita myös fuksit.

Mitä: StudentRUN
Milloin: Ti 13.9. klo 16.00
Missä: Paikka ilmoitetaan myöhemmin
Yhdeksässä eri kaupungissa kirmataan samaan aikaan hyväntekeväisyysjuoksu, jonka tuotot ohjataan Itämeren hyväksi. 5 kilometrin lenkille saavat osallistua kaikenkuntoiset reippailijat.

Verba ja Humanistinen Kilta järjestävät tapahtumia myös myöhemmin syksyllä. Älä unohda ilmestyä paikalle Humanistifuksisuunnistukseen, Syysexcursiolle, Humanistifuksisitseille ja Halloween-bileisiin.

Muista myös muut Verban järjestämät tapahtumat, kuten Verban Kuukautiset, leffa- ja peli-illat sekä liikuntavuorot. Parhaiten perillä pysyt liittymällä Verban sähköpostilista Verbapapalle ja seuraamalla Facebookia.

Mikäli tapahtumat kuulostavat oudoilta tai hämmentäviltä, älä huolestu! Luvassa on mittavaa tiedotusta.

HUOM! Verba Ry pidättää oikeuden muutoksiin tapahtumien aikatauluissa ja tapahtumapaikoissa.

Tapahtumakalenteri

	Yliopiston ja oppiaineiden tapahtumat	**Verban tapahtumat**	**Humanistisen Killan tapahtumat**	**Muut tapahtumat**
Ma 22.8.	Lukukauden avajaiset @Rotuaari klo 14.00	Verbainfo @HU106 klo 15.00 Peli-ilta infon jälkeen Pegasuksen takana	Uusien opiskelijoiden yleisinfo @L3 klo 10.00–12.00	
Ti 23.8.		Yliopistosuunnistus @Humanistipallo klo 14.00 Grilli-ilta @Kalvervontie klo 18.00		
Ke 24.8.		Caionharjun Cierros @Humanistipallo klo 16.00		
To 25.8.	Oppiaineiden omat infotilaisuudet	Fuksisauna @Koneen sauna klo 18.00		
Pe 26.8.	Sivuaineinfo @L5 klo 10.15–12.00			
Ma 29.8.		Kaupunkikierros @Keskusta klo 16.00		
Ti 30.8.		Haalari-info @HU106 klo 11.45–12.15		
Ke 31.8.			Humanistifuksi-ilta @Teekkaritalo	
Ke 7.9.	Ainejärjestömarkkinat @Pääväylä klo 10.00–14.00 Vulcanalia @Ouluhalli klo 19.00			
To 8.9.		Verbaistuki @Telluksen Frost Club klo 14.00–16.00		
Ti 13.9.				StudentRUN @TBA klo 16.00

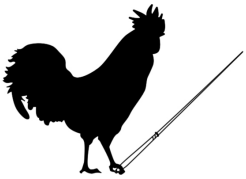

Fuksin aakkoset

Yliopistomaailma läväyttää fuksin kasvoille kavalkadin uusia sanoja, ilmauksia ja nimikkeitä. Tässä alkuaikoja helpottava lipastojargon-fuksi-sanakirja.

Ainejärjestö: Nimensä mukaisesti jonkun aineen opiskelijoiden muodostama järjestö, joka jollain tavalla ajaa jäseniensä etuja ja järjestää tapahtumia.

Amanuenssi: Opintojen ohjaaja ja järjestelijä: vähän kuin yläasteen ja lukion opo.

Anglisti: Englannin opiskelija.

Auskultointi: Opetusharjoittelu ja siihen liittyvät kasvatustieteen opinnot. Tulevat yleensä vastaan kolmannen vuoden keväällä ja neljännen syksyllä.

Balance: Entinen Snellmania, eli humanistipäädyn opiskelijaruokala.

Dekaani: Tiedekunnan iso kiho, joka allekirjoittaa opiskelijoiden tutkintopaperit ja jakaa tutkintotodistuksia publiikeissa.

Dosentti: Tiettyyn aiheeseen erikoistunut opettaja.

Ekskursio, **excu**: Opintomatka tai ”opintomatka”. Voi suuntautua esimerkiksi yritykseen tai muuhun vastaavaan laitokseen. Yleisimmin excu tarkoittaa kuitenkin ryypiskelyä tavallisuudesta poikkeavassa paikassa.

Fuksi: Sinä! Eli ensimmäisen vuoden opiskelija.

Fuksisuunnistus: Humanistisen killan järjestämä tapahtuma, jossa fuksit laitetaan kiertämään ympäri Oulua ja suorittamaan erilaisia tehtäviä.

Germanisti: Saksan opiskelija.

Haalarit: Opiskelijoiden *dress code*. Verban haalarit ovat sammalenvihreät.

Halko: Hallituksen kokous. Avoin tapahtuma, jota saa tulla kuka tahansa seuraamaan. Järjestetään parhaimmillaan noin kerran viikossa.

Hallopedi: Ylioppilaskunnan tehtäväänsä nimittämä opiskelija, joka tuo yliopiston tai tiedekuntien hallintoon opiskelijoiden näkemyksiä ja asiantuntemusta.

HOPS: Henkilökohtainen opintosuunnitelma. Tehdään WebOodissa opintojen alkuvaiheessa.

Humus-kuppila: Humanistisen killan pyörittämä kahvila. Sijaitsee Verbaarion välittömässä läheisyydessä.

Kandidaatintutkinto: Alempi korkeakoulututkinto, jonka saa tavoiteajassa suoritettua kolmessa vuodessa.

Kilta: Humanistipiireissä sanalla viitataan Humanistiseen kiltaan, eli humanistiseen kattoainejärjestöön.

Kypsyysnäyte: Kandidaatintutkielman ja gradun jälkeen tehtävä eräänlainen tentti, jolla osoitetaan, että opiskelija osaa kirjoittaa suomea ja että hän on varmasti tehnyt tutkielmansa itse.

Lehtori: Opettaja.

Lipasto: Yliopisto.

Maisteri: Ylemmän korkeakoulututkinnon suorittanut henkilö.

NMES: National Meeting of English Students, eli Suomessa opiskelevien enkunlukijoiden kokoontuminen. Järjestetään seuraavan kerran Jyväskylässä.

Noppa: Opintopiste tai sähköinen opiskeluympäristö.

Nordisti, **nudisti**: Ruotsin opiskelija.

Opintopiste: Näistä rakentuu tutkinto.

OPM: Oma(t) pullo(t) mukaan. Jos välissä on toinenkin P, tarkoittaa se lisäksi pyyhettä.

OYY: Oulun yliopiston ylioppilaskunta, eli jokaisen Oulun yliopistossa perustutkintoa opiskelevan etu- ja palvelujärjestö. Jäsenmaksulla saat muun muassa opiskelijakortin.

Pallo: Humanistisen tiedekunnan pääsisäänkäynnin edessä oleva uurteinen kivipallo. Yleinen tapaamis- ja kiipeilypaikka.

Pegasus: Lipaston pääkirjasto. Sisäänkäynti heti Pallon takana.

Poikkitieteellisyys: Eri tieteenalojen yhteistyö. Kuukausittain järjestetään esimerkiksi poikkitieteelliset haalaribileet.

Pro gradu, tuttavallisemmin vain **gradu**: Ylemmän korkeakoulututkinnon lopputyö.

Professori: Yliopistovirassa tutkiva ja omaa ainettaan opettava henkilö.

Promootio: Uusille tohtoreille muutaman vuoden välein järjestettävä vihkimistilaisuus.

Pruju: Kasa papereita tai kopioita. Opettajan antama luentomonistekokonaisuus.

PSOAS: Pohjois-Suomen opiskelija-asuntosäätiö. Halpaa ja opiskelijalähtöistä asumista.

Publiikki: Tuoreiden kandidaatin- ja maisterintutkintojen julkistamistilaisuus. Tänne saa verhoutua hieman parempiin hepeniin.

Reema: Verban oma ainejärjestölehti. Ilmestyy noin neljä kertaa vuodessa.

Seminaari: Opiskelumuoto, jossa opiskelijat pitävät vuorotellen esitelmiä.

Sitsit: Bileet, joissa istutaan pitkien pöytien ääressä, syödään illallinen, nostetaan maljoja ja lauletaan juomalauluja.

Teekkari: Tekniikan alan tupsulakkipäinen opiskelija.

Tentti: Koe. Yleisin kurssien suorittamismuoto.

Tohtori: Korkein yliopistotutkinto.

Tutor(i): Ohjaava opiskelija tai opettaja. Auttaa kaikessa koulunkäynnin aloittamiseen liittyvässä.

Verba: Uusien kielten opiskelijoiden yhdistys Verba ry, eli sinun akateeminen kotisi.

Verbapapa: Verban sähköpostilista. Kannattaa ehdottomasti liittyä!

Vujut: Vuosijuhlat, joita juhlitaan, kun ainejärjestö täyttää pyöreitä, tai vaikka vain vitosia.

Väitöskirja: Tohtorin lopputyö.

Wappu: Opiskelijavuoden kohokohta. Kaksi viikkoa kestävä deliriumrupeama huhti-toukokuun vaihteessa.

Wesibussi: Wappuna liikennöivä partybussi, jossa juodaan, tanssitaan ja kuunnellaan jytämusaa.

YTHS: Ylioppilaiden terveydenhuoltosäätiö. Oulun toimipiste sijaitsee kätevästi lipaston naapurissa Yliopistonkadulla.

Oulun alueet tutuksi

Alppila: Linnanmaan ja keskustan välissä sijaitseva kasvava asuinalue.

Franzénin puisto: Oulun tuomiokirkon edessä oleva puisto. Humanistit lakittavat vappuisin Franzénin patsaan.

Kaijonharju: Hieman Linnanmaalta itään päin sijaitseva lähiö. Sulautuu salakavalasti Linnanmaahan.

Kiikeli: Nuorison ja kemistien suosima alue torinrannan vieressä.

Kontinkangas: Lääkisläiset opiskelevat täällä. Alueella sijaitsee myös Oulun yliopistollinen sairaala.

Limingantulli: Aakea hallikauppa-alue. Täältä löytyvät muun muassa Prisma, Gigantti, Kärkkäinen ja pari kirpparia, sekä noitavainojen muistomerkki Möntti, jonka äärellä järjestetään humanistien wappupiknik.

Linnanmaa: Yliopisto sijaitsee täällä.

Nallikari: Merenrannassa oleva uimaranta. Ihanaa meritunnelmaa, tuulimyllyjä ja lokkeja.

Raksila: Keskustan itäpuolella oleva alue, jossa sijaitsevat marketit. Yöaikaan paikan valtaavat matalataajuuksia ilmoille puskevat BMW:t ja Audit.

Rotuaari: Oulun foorumi; keskustan kävelykatu.

Syynimaa: Linnanmaan vieressä oleva asuinalue, johon on todella helppo eksyä.

Tuira: Mainettaan parempi alue Merikosken siltojen vieressä. Täällä on muun muassa Star-elokuvateatteri, jossa kannattaa ehdottomasti käydä.

Oulun maamerkit, menomestat ja muut vapaa-ajan kohteet

45 Special: Rokkiväen suosima kolmeen kerrokseen rakennettu yökerho. Oulun paras ja legendaarisin keikkapaikka.

Ainolan puisto: Keskustan kupeessa oleva iso puistoalue, jonka reunalla sijaitsee muun muassa Oulun taidemuseo.

Eden: Nallikarissa sijaitseva kylpylä, jonka yhteydessä toimii myös hotelli.

Kaupunginteatteri ja -kirjasto: Kulttuurikohteet sijaitsevat Kauppatorin laidalla.

Kaarle; Kaarlenholvi ja Jumpru: Yhdistetty yökerho ja kuppila keskustassa. Yksi suosituimmista paikoista opiskelijabileiden järjestämiseen. Ikkunalaudoilla voi tanssia!

Kuutio: Hämyisä kuppila Kaijonharjussa.

Megazone: Täällä pääsee pelaamaan Barney Stinsonin lempipeliä, eli laserhippaa.

Qstock: Heinäkuussa Kuusisaaressa järjestettävä kaksipäiväinen rock-festari.

Superpark Areena: Päivisin urheilu- ja vapaa-ajan keskus, iltaisin keikkapaikka. Täällä on järjestetty muun muassa hiphop-festivaalit.

Teekkaritalo: Kaijonharjun keskeisin menomesta ja monien bileden pääkallopaikka. Sijaitsee osoitteessa Kalervontie 7.

Tietomaa: Oulun oma Heureka. Hauska tiedekeskus, jossa on vaihtuvia näyttelyitä.

Toripol(l)iisi: Pullea patsas, joka valvoo Oulun torielämää.

Tuba: Hauskasti kirpparikalusteilla sisustettu ravintola. Lafkan toiminta perustuu kestävään kehitykseen, joten ruokalistalta löytyy muun muassa lähiruokaa.

Valve: Kulttuuritalo, jossa voi nauttia monipuolisesta taidetarjonnasta. Nähtävillä muun muassa tanssia, teatteria ja elokuvia.

Vanilla: Unirestan opiskelijaravintola keskustassa. Täältä löytyy perusruuan lisäksi kattava salaattibaari.

+Oululaisuudet

Känkky: Yön pikkutunneilla hieman hämyisemmistä paikoista hankittu eväs, useimmin (majoneesi)pitsa tai -kebab.

Nakkifakiiri: Keskustaan yöaikaan parkkeerattu kärry, josta voi noutaa nakkisämpylöitä.

Pahki: Kävellä jotain esinettä päin törmäten siihen. Esim. “Kävelin eilen Ilonassa peiliin pahki.”

Patio: Oululainen nimitys terassille.

Omaopettajat ja pienryhmäohjaajat (eli PRO:t)

Omaopet ja PRO:t auttavat sinua yliopistourasi alkuun. He järjestävät virallisia ja vapaamuotoisia tapahtumia ja perehdytystuokioita. Tässä paimenet esittäytyvät oppiaineiden mukaan.

Englantilainen filologia

Omaopettajat

Englannin omaopettajat ovat
Andrew Pattison (andrew.pattison@oulu.fi) ja
Eric Sandberg (eric.sandberg@oulu.fi).

PRO:t

Veera Asukas
Helou, mun nimi on Veera, ja olen tänä vuonna englannin PRO ja samalla toimin Verban hallituksessa fuksivastaavana. Hain englannin opettajaksi, koska olen aina tykännyt ohjaamisesta ja ihmisten auttamisesta (ja koska olin liian tyhäm lääkikseen niin päätin hakea tänne). Mitä muihin kiinnostuksiin tulee, tykkään lukemisesta, sarjoista, musiikista ja kasveista. Kisset on kivoja ja koiret kans.

Tukan väri vaihtuu noin kerran viikossa, elekää ihmetelkö. Mua näkee paljon niin Verban kuin yliopiston tapahtumissa ja pööpöilen Verbaariossa säännöllisesti. Apua saa aina tulla kysymään (vaikka luokkahuoneet on joskus vähän hakusessa itselläkin).
Eipä tässä muuta, hyvää syksyä teille nappuloille ja muistakaa olla aktiivisia oppilaita niin luennoilla kuin yliopiston tapahtumissa!

Jasmin Tikkanen
Terve! Olen Jasmin, 20-vuotias toisen vuoden englannin opiskelija. Opiskelun lisäksi aikani kuluu muun muassa pianon soittoon, potkunyrkkeilyyn, pelaamiseen, kokkailuun ja kavereiden kanssa pyörimiseen. Verba on myös lähellä sydäntä ja toiminkin hallituksessa tapahtumavastaavana. Luentojen ohella minut voi usein bongata Verbaariosta ja erinäisistä opiskelijatapahtumista, nähdään siis niissä!

Aku Varanka
Moro! Olen Aku, ja oon aloittanut englanninopiskelijan urani vuonna 2015, joten vielä aika alussa ollaan. Luonteeltani olen pirteä ja sosiaalinen, joten minua voit lähestyä opiskeluun tai mihinkään liittyvissä ongelmissa helposti. Vapaa-aikani käytän muusikkona ketkuillessa, teen bändihommia aktiivisesti, ja varmaan minut löytää myös yliopiston tapahtumista mölyämästä. Vieraiden kielten opiskelu ja fuksivuosi on mahtavaa. Ottakaa opiskeluajastanne kaikki irti!

Tapio Anttila
Hehei! Nimeni on Tapio (eli Tapsa), ja olen toisen vuoden englantilaisen filologian opiskelija. En ole opettajalinjalla, ja toivoisin isona työskenteleväni ICT-juttujen parissa. Täten sivuaineeni on tietojenkäsittelytiede. Lisäksi olen pienryhmäohjaaja!
Vapaa-ajallani soitan sähköbassoa, pelaan videopelejä, luen kirjoja, työskentelen Rotuaarin Mäkkärillä ja odotan esikoislapseni syntymää avovaimoni kanssa. Vaikka olenkin (tavallaan) liki parimetrinen arpinaama, olen oikeasti ihan mukava ja huumorintajuinen kaveri. Nähdään ohjauksissa ja Verbaariossa!

Germaaninen filologia

Omaopettajat

Saksan omaopettajat ovat
Sabine Grasz (sabine.grasz@oulu.fi), Satu Selkälä (satu.selkala@oulu.fi)
ja Lothar Knobloch (lothar.knobloch@oulu.fi).

PRO:t

Roosa Heinonen
Olen Roosa, 20-vuotias toisen vuoden germanisti. Sivuainehaaveitani vaihdan suunnilleen yhtä usein kuin sukkiani, mutta tällä hetkellä suunnitelmissa ovat ainakin englannin sivuaineopinnot ja aineenopettajaksi ryhtyminen. Ahkeran opiskelun lisäksi paiskin töitä pitsanvääntäjänä ja nyhrään solmuja kannonnokassa partion merkeissä. PRO-homma minulle edellisen vuoden fuksina tuiki tuntematonta, mutta eiköhän me yhdessä löydetä myös valoa tunnelin päästä.

Jaakko Hänninen
Moi! Olen Jaakko, 24-vuotias neljännen vuoden germanisti. Sivuaineina opiskelen ranskaa ja kauppatieteitä. Opiskelujuttujen ohella tykkään olla satunnaisesti kassantätinä, katsoa telkkarista roskarealityjä ja aina silloin tällöin nauttia hyvän oluen tai ehkä jopa lasillisen punaviiniä. PRO-hommien lisäksi pyörin Verban hallituksessa saksan koulutuspoliittisena vastaavana ja germaanisen filologian oppiainetoimikunnassa opiskelijajäsenenä.

Pohjoismainen filologia

Omapettajat

Pohjoismaisen filologian omaopettajat ovat Kirsi Lepistö (kirsi.lepisto@oulu.fi), Jenni Tahkokorpi (jenni.tahkokorpi@oulu.fi) ja Riitta Kosunen (riitta.kosunen@oulu.fi).

PRO:t

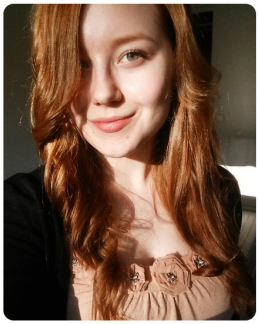

Ilona Maijala
Moi! Mie olen Ilona, toisen vuoden pohjoismaisen filologian opiskelija ja germaanista ja englantilaista filologiaa sivuaineena aloitteleva tyttönen. Sitten joskus isona minusta tulee (toivottavasti) kieltenope, mutta tällä hetkellä kulutan aikaani opiskelujen lisäksi muun muassa musiikin, pelailun ja kokkailun parissa. Pörräilen paljon yliopistolla, mutta minut voi paikallistaa myös eri puolilla Linnanmaata ja monissa opiskelijatapahtumissa. Jos kaipaat vinkkejä opiskeluun tai juustokakkujen tekemiseen, tai haluat vaikka näyttää söpön kissavideon, niin minulle saa tulla rupattelemaan.

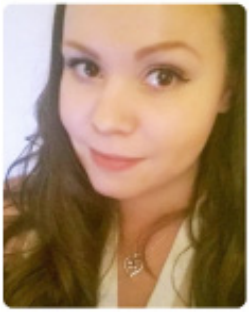

Emilia Yli-Kotila
Olen Emilia, toisen vuoden ruotsinopiskelija. Isona musta tulee toivottavasti opettaja, joten sivuaineiksi oon ajatellut muita kieliä. Vapaa-aika kuluu aika pitkälti kassatätinä, mutta muulloin tykkään katella sarjoja ja viettää aikaa kavereiden kanssa. Mikäli jokin asia askarruttaa tai kaipaat vain rupattelukaveria, voit kääntyä puoleeni. Nähdään!

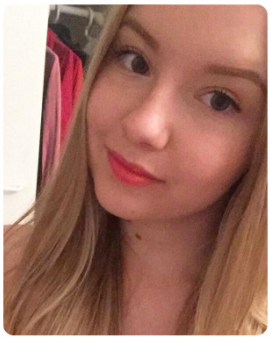

Elisa Rovaniemi
Heippa! Mää oon Elisa ja opiskelen toista vuotta pohjoismaista filologiaa. Isona musta toivottavasti tulee kieltenopettaja. Yliopisto ja opiskelijaelämä on ehtinyt tulla aika tutuksi tässä vuoden aikana ja toivottavasti voin auttaa niissä asioissa myös teitä fukseja! Yliopiston lisäksi mun elämässä on isossa osassa ystävät, tanssi ja lomamatkoista haaveileminen. Nähdäänpä syksyllä niin yliopistolla kuin opiskelijatapahtumissakin!

Jervetuloa Verbaistukeen!

Hei kaikki!

Olen Jaana Raudaskoski. Fuksivuoteni tammikuussa 2016 otin vastaan englantilaisen filologian koulutuspoliittisen vastaavan, eli tuttavallisemmin enkun kopon, pestin. Minua kiinnostavat sosiaali- ja koulutuspoliittiset asiat erityisesti siksi, että olen *kröhm* kohtalaisen käntty muihin opiskelijoihin verrattuna ja olen nuorempana aikaisemman opiskelupaikan saatuani tehnyt suunnilleen kaikki mahdolliset virheet, joilla homman saa lyötyä läskiksi.

Näiden omakohtaisten kokemusteni vuoksi koen, että muiden auttaminen opinnoissa pärjäämisen suhteen on minun kutsumukseni hallitusasioissa. Verban kopo-/sopotiimiin kuuluu lisäkseni päätirehtöörimme, ruotsin kopo Aino Maaninka, saksan kopo Jaakko Hänninen sekä sosiaalipoliittinen vastaava Aku Varanka.

Uuden hallituksen aloitettua vuoden alussa otti Aino heti puheeksi vertaistukitoiminnan käynnistämisen. Pidimme kevään aikana pari suunnittelukokousta, joissa mietimme aiheita tapaamiskertoja varten ja käytännön toteutusta. Lopulta suunnittelumme johti siihen, että ideoimistamme asioista syntyi kaksi kokonaisuutta: Verbaistuki ja tuutorointitoiminta.

Tuutorointitoiminnan käynnistäminen on vielä tätä juttua kirjoittaessani kesken, mutta tavoitteenamme on saada jo syksyllä uusille opiskelijoille laadukasta tuutorointia tarjolle.

Verbaistukitoiminnan käynnistimme 1.3. OYY:n Olkkarissa ja paikalle saapui juttelemaan mukavan kokoinen joukko opiskelijoita. Ensimmäisellä kerralla teemana oli ideointi, ja mietimme porukalla aiheita tulevia tapaamisia varten. Toisen tapaamiskerran järjestimme 16.3. Humuskuppilassa, ja tällä kertaa aiheena oli auskultointi, eli opetusharjoittelu. Paikalle saapuikin parikymmentä innokasta tulevaa auskua, ja opiskelijat Elina Hämäläinen ja Juho Tuovinen kertoivat uusille harjoittelijoille omista kokemuksistaan Oulun Normaalikoululla.

Kevään viimeinen Verbaistuki järjestettiin 10.5. Verbaariossa. Kevään opetusharjoittelu oli päättynyt ja jutustelu keskittyi taas harjoitteluun liittyviin asioihin. Keskustelu oli jälleen vilkasta ja antoisaa, ja sen johdosta puheenjohtajamme Laura suunnitteli kyselyn harjoittelijoille. Kyselyn tulokset lähetetään kevään aikana tiedoksi opetusharjoittelusta vastaaville henkilöille. Tavoitteenamme on, että kyselystä tulisi vuosittainen perinne.

Syksyn Verbaistukitoiminta tulee olemaan aika fuksi-orientoitunutta. Olit sitten fuksi tai uusi sivuaineopiskelija, toivotamme sinut mukaan kokoontumisiin. Yritämme parhaamme mukaan keksiä syksyksi ajankohtaisia aiheita, joista olisi teille mahdollisimman paljon hyötyä opinnoissanne.

Haaveenamme on Verbaistuki, jossa sekä fuksit että vanhemmat opiskelijat jakavat ajatuksiaan ja tutustuvat toisiinsa. Toivomme myös, että Verbaistuesta kasvaa ajan myötä viestintäkanava, joka auttaa koulutus- ja sosiaalipoliittisista asioista vastaavia hallituksen jäseniä arvioimaan ja parantamaan harjoittamaansa edunvalvontaa aktiivisesti.

Jo tähän mennessä olemme saaneet runsaasti hyviä ideoita kokouksissa ja toivomme, että te rakkaat jäsenet ottaisitte sankoin joukoin osaa toimintaamme. Verbaistuesta tiedotetaan sekä Verbapapa-postituslistalla että Facebookissa. Syksyn 2016 ensimmäinen tapaaminen järjestetään syyskuun aikana, joten seuratkaahan tiedotuskanaviamme!

Lämpimästi tervetuloa toivottavat

Aino, Aku, Jaakko ja *Jaana*

Opiskelijan sähköiset työkalut

Optima (optima.oulu.fi)
Työympäristö, jonne suurin osa luentojen slaideista ja ylimääräisestä materiaalista ladataan elektronisessa muodossa. Optimaa käytetään joillain kursseilla myös tehtävien antoon, palautukseen ja yleiseen kurssiin liittyvään keskusteluun. Jokaiselle kurssille täytyy ilmoittautua Optimassa erikseen, jos tahtoo päästä materiaaleihin käsiksi.

O365 (o365.oulu.fi)
Yliopiston tarjoama sähköposti. Opiskelijoiden sähköpostiosoitteet määräytyvät periaatteella etunimi.sukunimi@student.oulu.fi, ja opettajien sähköpostiosoitteet seuraavat kaavaa etunimi.sukunimi@oulu.fi. O365-sähköpostista voi myös suoraan tulostaa yliopiston tulostuspalvelussa. O365-sähköpostia suositellaan käytettäväksi, sillä samalla saat käyttöösi Office-paketin sekä pilvipalvelun.

Lukkari (lukkari.oulu.fi)
Opiskelijoiden lukujärjestystyökalu, jonne voi poimia kursseja erikseen hakemalla tai HOPSin kautta. Kurssien aikataulut päivittyvät Lukkariin Weboodin mukaan. Lukkariin voit laittaa myös omia vapaa-ajan menojasi.

Aapo
Opiskelijan mobiilisovellus kokoaa yhteen kaikki tärkeimmät palvelut. Voit tarkistaa luurista muun muassa kurssi-ilmoittautumiset, opintopisteet, ruokalistat ja bussiaikataulut.

WebOodi (weboodi.oulu.fi)
Opiskelijan ehkä tärkein netistä löytyvä työkalu. WebOodista voi tarkastella opinto-oppaita ja omia suorituksia sekä HOPSia. Ennen kaikkea WebOodia käytetään kuitenkin kursseille ilmoittautumiseen. Vasemmasta sivupalkista löytyvät ilmoittautumiset, suoritukset ja hylätyt kurssit. Oodin asetuksiin on tärkeää laittaa sähköpostiosoite, jota aktiivisimmin luet, sillä esimerkiksi joidenkin kurssien ilmoitusasiat ohjautuvat sähköpostiin Oodin kautta.

Nelli (www.nelliportaali.fi)
Nelli-portaali tarjoaa hurjan määrän eri sivustoja, jonne yliopisto omistaa lisenssit. Kieltenopiskelijalle kenties tärkein Nellin kautta toimiva sivu on maanmainio MOT-sanakirja. Älä kuitenkaan turvaudu vain netin sanakirjoihin käännöskursseilla; opettajat ei tykkää.

Noppa (noppa.oulu.fi)
Optiman kaltainen työympäristö, jonne tiettyjen kurssien materiaalit ladataan elektronisessa muodossa. Opiskelijat voivat tarkastella materiaaleja ja esimerkiksi tulostaa ne itselleen halutessaan. Kursseille ei tarvitse ilmoittautua Nopassa erikseen, vaan ne löytyvät Weboodi-ilmoittautumisten perusteella. Vain opettajat voivat ladata materiaalia Noppaan.

Verban haalarimerkit

Verban valikoimissa on 11 erilaista haalarimerkkiä. Merkit maksavat Verban jäsenille 2,50 euroa ja muille 3,00 euroa. Haalarimerkkejä voit ostaa Verban ständiltä aine-järjestömarkkinoilta tai Verbaariosta.

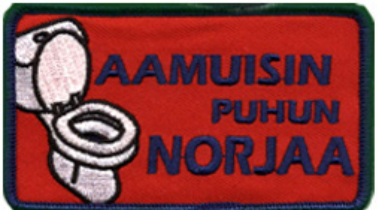

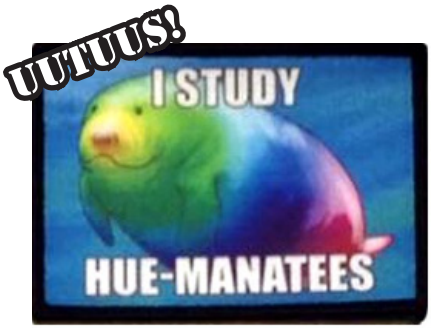

Jos sinulla on idea hauskasta haalarimerkistä, älä epäröi ottaa yhteyttä hallituslaisiin! Silloin tällöin järjestetään myös merkki-ideointikilpailuja, joihin voit ottaa osaa.

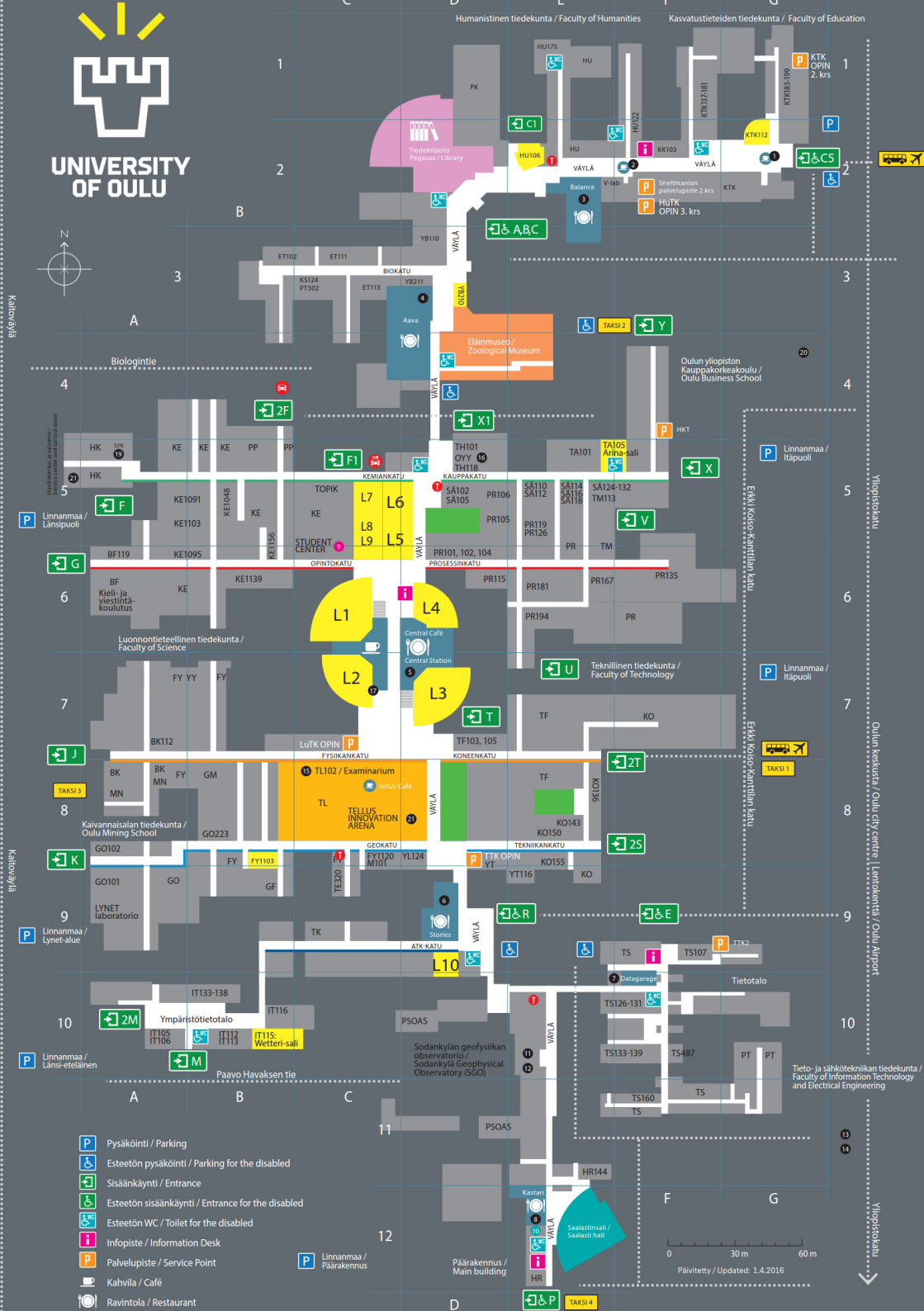
UNIVERSITY OF OULU
Humanistinen tiedekunta / Faculty of Humanities
Kasvatustieteiden tiedekunta / Faculty of Education
KTK OPIN 2. krs
Tiedekirjasto Pegasus / Library
Snellmanian palvelupiste 2.krs
HuTK OPIN 3. krs
Balance
Aava
Eläinmuseo / Zoological Museum
Oulun yliopiston Kauppakorkeakoulu / Oulu Business School
Biologintie
Kalevaylä
Linnanmaa / Länsipuoli
Linnanmaa / Itäpuoli
Linnanmaa / Lynet-alue
Linnanmaa / Länsi-etelänen
Linnanmaa / Pääkennus
Yliopistokatu
Oulun keskusta / Oulu city centre | Lentokenttä / Oulu Airport
Erkki Koiso-Kanttilan katu
Luonnontieteellinen tiedekunta / Faculty of Science
Teknillinen tiedekunta / Faculty of Technology
Kaivannaisalan tiedekunta / Oulu Mining School
Tietotalo
Tieto- ja sähkötekniikan tiedekunta / Faculty of Information Technology and Electrical Engineering
Ympäristötietotalo
Paavo Havaksen tie
Sodankylän geofysiikan observatorio / Sodankylä Geophysical Observatory (SGO)
Central Café
Central Station
TELLUS INNOVATION ARENA
Tellus Cafe
Stores
Datagarage
Kastari
Saalastinsali / Saalasti hall
Päärakennus / Main building
Pysäköinti / Parking
Esteetön pysäköinti / Parking for the disabled
Sisäänkäynti / Entrance
Esteetön sisäänkäynti / Entrance for the disabled
Esteetön WC / Toilet for the disabled
Infopiste / Information Desk
Palvelupiste / Service Point
Kahvila / Café
Ravintola / Restaurant
0 30 m 60 m
Päivitetty / Updated: 1.4.2016

Oulun yliopiston ainejärjestöjen haalareiden värit

Humanistinen tiedekunta

Informaatiotutkimus Index	
Kulttuurintutkimus Kultu	
Historia Tiima	
Logopedia Communica	
Saamen kieli Gieku	
Suomen kieli Suma	
Vieraat kielet Verba	

Kasvatustieteiden tiedekunta

Kasvatustiede Motiva	
Luokanopettajakoulutus OLO	
Musiikkikasvatus Mukava	
Varhaiskasvatus Lastarit	

Luonnontieteellinen tiedekunta

Biokemia Histoni	
Biologia Syntaksis	
Geologia Nikoli	
Kemia Valenssi	
Maantiede Atlas	
Matematiikka ja fysiikka Sigma	
Tietojenkäsittely Blanko	

Lääketieteellinen tiedekunta

Hammaslääketiede Oulun Hammaslääketieteen Kilta	
Hoitotiede, terveyshallintotiede, kliininen laboratoriotiede ja radiografia Terveystieteiden kilta	
Lääketiede Oulun Lääketieteellinen Kilta	
Lääketieteen tekniikka OLTO	

Teknillinen tiedekunta
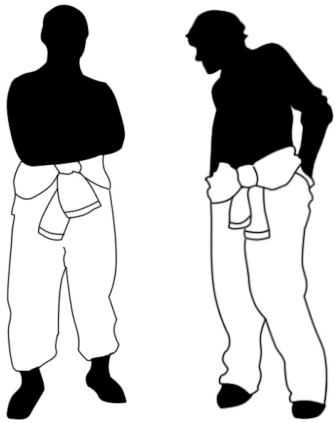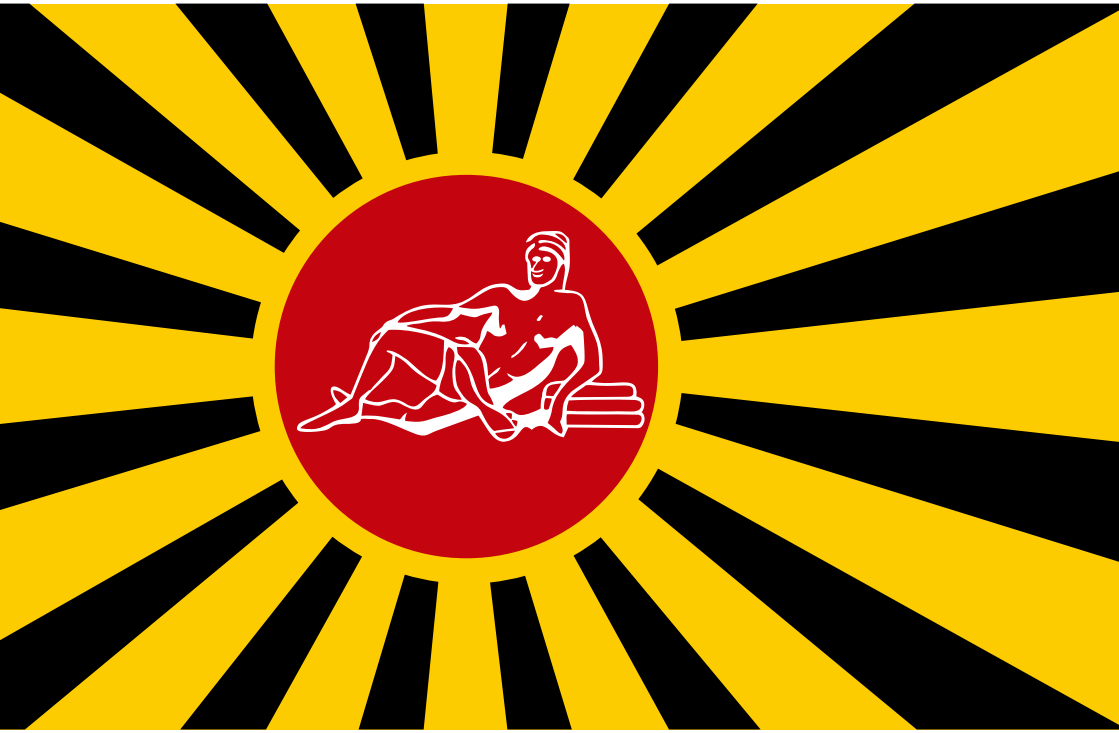
Arkkitehtuuri Arkkitehtikilta	
Konetekniikka Koneinsinöörikilta	
Prosessitekniikka Prosessikilta	
Sähkötekniikka Sähköinsinöörikilta	
Tietotekniikka OTiT	
Tuotantotalous Optiem	
Ympäristötekniikka Ympäristörakentajakilta